

Definida a Corte do Carnaval 2020

Página 4

**Materiais
de Construção****ELEEM**Materiais de Construção, Peças para Caminhão,
Peças Elétricas Automotivas, Serralheria e Vidraçaria

Aqui tem tudo que você precisa.

REDE CASANOVA
www.redecasanova.com.brRua: Tiradentes, 403
Fone: 55-3282 1108 VENDAS
Fone/fax: 55-3282 1619 ESCRITÓRIO
e-mail: ret@farrapo.com.br**OURO do PAMPA**

CARNES E LINGUIÇAS

Tudo em carnes bovina, ovina, suína e frango
Linguixas artesanais, pão de alho, carvão e
bebidas nacionais e importadasDe Segunda a Sábado - das 9h as 12h e das 15h as 19h
Domingos e feriados - das 10h as 12h**Fone: (55) 3282.1937**

Rua Borges de Medeiros, nº 105 (em frente à Praça das Bandeiras) - Lavras do Sul / RS

Beleza, qualidade, conforto e economia, que você precisa!

Projetos Residenciais e Comerciais; Projetos de PPCI (Plano de
Prevenção Contra Incêndios), Projetos de Interiores, Regularizações,
Reformas e Ampliações.*Helena Teixeira*Arquiteta e Urbanista
CAU Nº A152536-0

☎ (55) 9 9134 7320

✉ helenateixeirac@hotmail.com



**Posto
Cantarelli - III**

Av. Cel. Galvão - Fone (55) 3282-1318



Magic
Óptica & Relojoaria

Matriz
Rua Pires Porto, nº 567
55 32821087

Filial
Rua Pires Porto, 314
Lavras do Sul, RS
55 991094741



PATI
Presentes e Variedades

Presentes para todas as idades
Brinquedos, bijuterias, bazar, material escolar

TEL. (55) 9.9975.3885

Rua Pires Porto, nº 120
Filial: Rua João Luchsinger Bulcão, nº 733

ATLAS E DADOS DE LAVRAS DO SUL

O Projeto "Atlas e Dados de Lavras do Sul" é uma publicação em forma de site da Internet, produzida por mim e colaboradores. É voltada à divulgação e pesquisa dinâmica de dados sobre o município de Lavras do Sul, localizado na Região da Campanha Gaúcha, a 320 quilômetros de distância da rodoviária da capital do estado do Rio Grande do Sul, Porto

Alegre.

De forma aberta e gratuita, o presente trabalho visa o acompanhamento de dados diversos sobre Lavras, artigos especiais, mapas, estatísticas, imagens, vídeos e outros materiais multimídia, voltados para todas as idades e servindo de material independente de informação do município, ou seja, uma extensão do já tradicional Panorama

Lavrense, que foi fundado em outubro de 2007.

A estrutura principal do Atlas de Lavras do Sul será a seguinte:

- Apresentação: dados de localização e introdução ao município;
- Economia e Infraestrutura: vias de transporte, agronegócio, comunicação, entre outros;
- Meio Ambiente: relevo, topografia, hidrografia,

acidentes geográficos e outros;

- Demografia: população, zona urbana e rural, entre outros.

- Sociedade: indicadores, saúde, educação, religião, entre outros;

- Variedades: turismo, eventos, carnaval, matérias sobre o município na mídia, links úteis, entre outros.

Mesmo com o nome de "Atlas e dados de Lavras

do Sul", o espaço deste projeto estará aberto a um extenso manancial de informações. Além de mapas, quadros, gráficos e tabelas, o presente site, aos poucos, poderá ser uma espécie de biblioteca online do município. Claro, tudo a seu tempo, com calma e responsabilidade.

Leitura importante para a compreensão da, nossa atualidade e realidade, pode

ser usada por estudantes, pesquisadores, órgãos públicos, empresários e internautas em geral, que buscam as informações e os conhecimentos de Lavras do Sul para a aplicação em políticas públicas e potenciais do município.

A previsão de lançamento oficial do projeto é na Feira do Livro de Lavras do Sul de 2020, em data ainda a ser definida.

PROGRAMA PAI - Sociedade Esportiva Independente

2019 foi um ano marcante na história do Independente.

No mês de fevereiro foi lançado o "PROGRAMA AMIGOS DO INDEPENDENTE" visando obter a associação de pessoas da comunidade e assim permitir a continuidade do trabalho realizado há 3 décadas.

Com o CARTÃO PAI, o associado é beneficiado por descontos e promoções dos estabelecimentos CONVENIADOS e, muitas vezes, obtém em descontos bem mais do que a mensalidade do cartão.

Não fosse essa parceria entre o empresariado e a comunidade (associados), por certo a equipe teria encerrado seu ciclo, dados os elevados custos de manutenção.

Agradecemos a participação de todos os que já aderiram ao PROGRAMA PAI e continuamos aguardando a adesão de mais pessoas e de novos conveniados!

Todos ganham!

Ganha o associado com descontos, promoções e agora com facilidades para uso da AABB (nova parceria).



Ganha o comércio, que ao oferecer descontos atrai um novo contingente de clientes e faz o dinheiro ficar em Lavras.

Ganha a equipe, que tem o custo coberto pelas mensalidades e com isso

vislumbra a chegada de 2020, ano em que completará 35 anos, com mais otimismo!

Seja ASSOCIADO!
Contate fone/whats (55) 991339912 com Ricardo.

EDUCAÇÃO

O Instituto Estadual de Educação Dr. Bulcão, comunica que estão abertas as matrículas para o ANO LETIVO 2020. As mesmas poderão ser feitas até o dia 17 de janeiro de 2020, na Secretaria da Escola, no horário das 9h às 13h. Informamos também que os alunos que reprovaram deverão realizar a rematrícula.

Aproveitamos a oportunidade para convocar os alunos do 1º Ano do Novo Ensino Médio e seus pais ou responsáveis, para uma reunião dia 17 de Fevereiro de 2020, às 19h30min no Auditório da Escola, onde será tratado a escolha da turma, de acordo com Percurso Formativo do Novo Ensino Médio.

À Direção.



Quer aumentar suas vendas?
Mostre sua marca!
ANUNCIE AQUI!

Comercial e Assinatura
(55) 9 9185.2085

COTAÇÃO			
GRÃO DE SOJA <small>Praça PASSO FUNDO / RS</small>			
Compra	Venda	Abertura	Fechamento
84.50	85.50	84.50	84.50
<small>Atualizado em 10/01/2020 Fonte: Safras & Mercado</small>			
BOI GORDO <small>Mercado Físico @ (exceto indicado) Praça PELOTAS (kg) / RS</small>			
à vista	30 dias	#base2	
6.90	7.00	5.00	
<small>Atualizado em 10/01/2020 Fonte: Scot Consultoria</small>			

PREVISÃO DO TEMPO						
Dia 15/01	Dia 16/01	Dia 17/01	Dia 18/01	Dia 19/01	Dia 20/01	Dia 21/01
↑ 28° ↓ 23°	↑ 24° ↓ 16°	↑ 25° ↓ 11°	↑ 28° ↓ 12°	↑ 33° ↓ 17°	↑ 35° ↓ 19°	↑ 35° ↓ 18°
						
71% Chuva	0% Chuva	0% Chuva	0% Chuva	0% Chuva	0% Chuva	0% Chuva



EXPEDIENTE

As opiniões publicadas em artigos assinados não refletem necessariamente a posição deste jornal.

Diretor e Reportagem
Maurício Luongo - MTB: 19212

Editoração Gráfica
Janaína Secco

Jornalista Responsável
Murilo Góes - MTB: 18.749

Comercial (55) 9 9185.2085
folhalavrense@gmail.com

CNPJ: 14.537.055/0001-40
Inscrição Municipal: 001006/2011

Anuncie sua empresa no
FOLHA LAVRENSE

Para assinar, Ligue:
(55) 9 9185 2085



Sulvet

PRODUTOS VETERINÁRIOS

Rua João L. Bulcão, nº 357 - Fone: (55) 3282.1286



Dr. Pires Porto
odontologia

Tania Pires Porto Teixeira
CRO - 7153

José Donairo Teixeira Neto
CRO - 25657

ortodontia •
endodontia •
clínica geral •
implantodontia •
cirurgia oral menor •

Rua Dr. João Bulcão, nº 687



**SINDICATO DOS
TRABALHADORES RURAIS
DE LAVRAS DO SUL**

**Defesa de Direitos, Serviços e
Assistência ao Associado**

Rua João Moreira,
311, Centro
Lavras do Sul - RS
(55) 3282 1333 -
3282 1496

**AGRICULTURA FAMILIAR
PECUARIA FAMILIAR
ASSALARIADOS RURAIS**

Patyy MP
 Servidora Pública Municipal
 patyymp@gmail.com



EU ME APEGO FÁCIL

Eu acho muito difícil quando alguém me diz “não te envolve muito rápido”.

E digo isso em todo o tipo de relacionamento...

Chorei dias pela “filhotinha” (de cachorro) de uma vizinha, que foi atropelada, e no fim, descobri que – com a Graça de Deus – estava viva e se recuperando.

Não adianta! Como diria um amigo: é da minha pessoa.

Assim acontece com as pessoas que eu convivo, quando eu me dou conta, tô preocupada com a pessoa, com sua saúde física e mental.

Quero que a pessoa esteja bem sempre, e já cheguei a adoecer por ficar preocupada com a doença alheia.

Eu tento não me apegar,

resisto algum tempo – normalmente, dias – e quando vejo... pah! Já tô nessa espiral.

Não consigo identificar se isso chega a ser um defeito... um “tique” de personalidade, mas sei que toda vez, caio nesse mesmo poço sem fundo. Não ouço nem o “ploft” da pedrinha na água.

E pior, me apego até em quem não merece, ou não tá nem aí.

Eu tenho o dom de me apegar aos bichinhos de ruas, aos bichos dos outros também.

Quando vejo, passo mais de uma vez na mesma rua, procurando “meus amiguinhos” que não estavam deitados por ali, na primeira passada.

Pode rir! Todo mundo ri... azar é do goleiro.

Eu não consigo ser diferente.

Já tentei e falhei com sucesso.

Juro pra você que é involuntário.

Agora, quando eu desapego, desapego tão ou mais fácil do que quando me apego.

Jesus Cristo, depois da decepção – ou seja lá qual for o motivo – não há santo que me faça me apegar de novo.

Depois de pegar abusão, já pegou.

E isso acontece beeeem facinho também.

Sabe quando você considera uma pessoa sua amiga e pah! Na verdade nem era, coisíssima nenhuma. Pronto! Abusão...

Ou aquela velha função do só “venha a nós o vosso reino”?

De só você procurar, só você mandar mensagem/ligar, só você ir visitar... confesso que disso, demoro um pouco mais de tempo dando murro em ponta de faca.

Insisto um pouco mais do que minha sanidade mental deveria aguentar, mas depois que me dou conta... abusão!

Desisto. E quando eu desisto...

Chega, né, galera!?! Nossa sanidade mental não merece esse tipo de coisa. Bora tentar se apegar a quem de fato merece.

Embora, aos bichinhos, eu tenha certeza que não vou cumprir... quanto aos seres humanos, tento todos os dias.

Falhando – quase sempre – ou não...

MEIO AMBIENTE E PROTEÇÃO ANIMAL

Aprovado o Projeto de Lei nº 48/2019 que Dispõe sobre Controle de Zoonoses, Controle das Populações de Cães e Gatos e do Bem-Estar Animal.

No dia 13/01, em sessão extraordinária, na Câmara de Vereadores, foi aprovado o Projeto de Lei 48/2019. Agora, com a aprovação no plenário, o PL segue para a sanção do executivo.

“Estamos confiantes que muito em breve, nosso município estará realizando as castrações de cães e gatos, no Centro de Bem Estar Animal (que está localizado no antigo Mercado Público)”, afirmou a Vereadora Rosane Costa.



Folha **LAVRENSE**
 Informação em primeiro lugar

QUER AUMENTAR SUAS VENDAS?
 MOSTRE SUA MARCA!

ANUNCIE AQUI!

Comercial e Assinatura
 (55) 9 9185.2085

FOSFATO TRÊS ESTRADAS.

INOVAÇÃO SUSTENTÁVEL PARA A AGRICULTURA.



É MAIS BENEFÍCIO PARA A CIDADE:

- Instalação de indústria para produção no município
- Geração de empregos diretos e indiretos
- Incremento da arrecadação e distribuição de renda
- Qualificação da mão de obra local

100% DESENVOLVIDO E PRODUZIDO EM LAVRAS DO SUL - RS.

SAIBA MAIS EM NOSSAS REDES:

projctofosfato.com.br

[projctofosfato](https://www.facebook.com/projctofosfato)

PROJETO **fosfato**
 TRÊS ESTRADAS

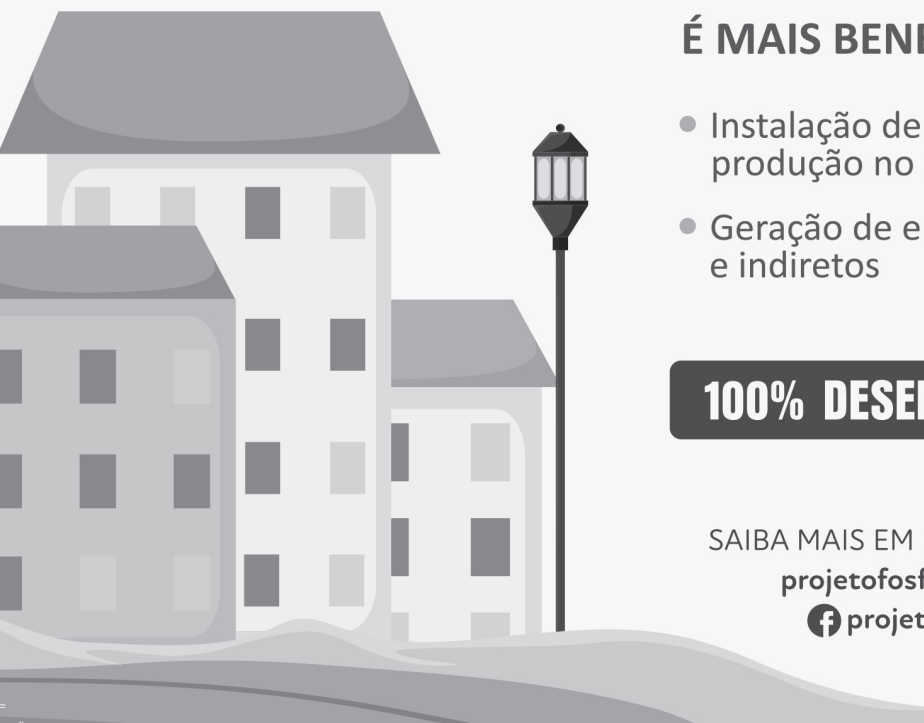

MANO'S BEER
 ARMAZÉM DE BEBIDAS

Tele-entrega
 (55) 9.9982.2953
 Rua Antônio T. La-Rocca, nº 216 - Olaria

HORÁRIO DE ATENDIMENTO
 Dom-Seg-Ter-Qua-Qui: 9h à 00:00
 Sexta e Sábado: 9h à 01:00

A BARATEIRA

LOJA DO CORAÇÃO DA CIDADE

CONFEÇÕES ADULTO INFANTIL
 INDUMENTÁRIA GAÚCHA

Rua Dr. Pires Porto, 263 Esquina Maria Barcelos
 Lavras do Sul - RS

C M O

Centro Médico Odontológico

Atendimento:
 Segunda, Terça e Quarta

Horário:
 14h às 18h.

Fone:
(55) 3282.1383
 Rua Coronel Meza, 344



Buffet Livre, Buffet a Quilo e Espeto Corrido

Horário de Atendimento:
Domingo à Segunda das 9h às 14h

FONE: (55) 3282.1067

Rua C - Lot. Vila Izabel, nº 21 - Saída para Bagé



• Estética Facial e Corporal
• Micropigmentação e Design de Sobrancelhas
• Terapias Complementares
• Psicologia • Nutrição • Reiki

Rua Coronel Mesa, 153 - Lavras do Sul/RS
(55) 9 9944.7298

Aceitamos Cartões: 



Aqui você encontra tudo em tecidos, armarinho, artesanato, napas, espumas para estofados, plásticos e muito mais.

Atendimento personalizado.
Vem conferir nossos preços e promoções!

Fone: (55) 3282-1048
Rua Dr. João L. Bulcão, nº165.

Definida a Corte do Carnaval 2020

No sábado passado foi realizada a tradicional escolha dos soberanos - CarnaLavras. O evento ocorreu nas dependências do Ginásio Municipal de Esportes e contou com a presença de boa parte da comunidade lavrense. Os blocos carnavalescos apresentaram seus representantes, que concorreram

nas seguintes categorias: rei momo infantil, rainha infantil, rei momo adulto e rainha adulta. Com o ginásio praticamente lotado, a festa foi animada pelo DJ Taison Carvalho e da Banda Pretinho Básico, da cidade de Bagé. A organização do evento ficou a cargo da Secretaria Municipal de Turismo e

dos blocos. A renda total do evento é dividida entre as entidades que participaram da escolha dos soberanos, afim de custearem suas despesas durante o carnaval 2020.

A corte do CarnaLavras ficou assim representada:

Rei Momo Infantil

Renato Souza (Relaxados)

Rainha Infantil

Daniela Saraiva (BDF)
Rei Momo Adulto
Leonardo Martins (Relaxados)

Rainha Adulta

Nalanda Lopes (Relaxados)

O Carnaval e o Clube Comercial

Aproxima-se mais um carnaval e como acontece há um século, o CLUBE COMERCIAL está com a banda contratada e pronto para receber seus associados e a comunidade para a festa de momo. Como já foi colocado em outras ocasiões, o clube tem se mantido com dificuldades, dependendo das mensalidades dos sócios, (que se mantêm em dia) e aluguéis do salão de festas. Assim, o dinheiro é contado e qualquer despesa extra já é uma dificuldade. O saldo médio em caixa é mínimo!

Não sendo diferente dos anos anteriores, o carnaval de rua e das sedes dos blocos, vem acabando com o carnaval de salão e há

tempos o Clube Comercial vem sentido esse impacto. Sensato seria não promover o carnaval no clube, porém existe a questão principal de respeito ao associado, que paga e na maioria das vezes só usa o clube no carnaval. Sendo o nosso primeiro carnaval (diretoria atual), não seria justo cancelarmos.

Como falamos acima, a banda está contratada e pretendemos oferecer um ótimo carnaval a quem vier nos prestigiar.

Pedimos o apoio de nossos associados e de nossa comunidade! Nosso carnaval de salão é uma festa centenária em nosso município. Não deixemos terminar! Contamos com seu apoio!



Diretoria 2020 Clube Comercial
PARA INFORMA-

ÇÕES, LIGUE: (55) 9.9626.9050 - Bira e (55) 9.9658.9245 - Claudete

SAÚDE

O Clínico Geral, Dr. Cláudio Bulcão, retomou os atendimentos na Unidade de Saúde da Família, no posto Central, com os seguintes horários: 7h30min às 11h30min e 12h30min às 16h30min.

As consultas são realizadas mediante agendamento, com um dia de antecedência da consulta. Segundo informações da Secretaria de Saúde estará disponível, aos pacientes, um número limitado de atendimentos ao dia.

REFAZ 2020

Aos contribuintes que se encontram inadimplentes com a Prefeitura Municipal, no mês de janeiro e desejarem quitar suas dívidas em cota única, haverá um desconto de 90% nos JUROS e MULTA. No mês de fevereiro, 70%, março, 50% e abril 30%. Poderá também, o contribuinte, parcelar suas dívidas em até 36 vezes. Maiores informações pelo telefone (55) 3282.12-44 ou via whats 9.9690.9526

Tel.: (55) 9.9710.8861



Bella Donna
Cabelo e Estética

Escova - Progressiva - Mechas - Colorações - Hidratações
Designer de Sobrancelhas - Manicure - Pedicure

Rua Tiradentes, nº 635



Fisioterapia
Pilates Solo

Lia R. Costa
FISIOTERAPEUTA
CREFITO 285911-F

Atendimento Domiciliar
(55) 999244941
lia_r.costa@hotmail.com

Palavras do Poeta

Gujo Teixeira

Escritor

gujodelavras@hotmail.com / insta: @gujoteixeira



A amizade é um dom que cultivamos por nada. É planta boa que cresce e dá flor por bem cuidada. O meu destino é de casa. Tem alma de passarinho! Que sai, pra aprender ter asas mas sempre volta pra o ninho... A saudade é um sentimento que quase nunca eu escolho. Quando não cabe mais dentro vaza do canto do olho... A gente custa a entender o que ao cair, não se nota! Que só se aprende a vencer: - Depois de algumas derrotas. Aquilo que você tem Não cuida e nem valoriza... A vida um dia a vem tira tudo e nem avisa! A vida é feita de escolhas e de momentos felizes... Pra o desaparego das folhas, mantenha suas raízes... Pra quem espera do nada algo novo e diferente? - Destino não faz estrada... - Quem faz o rumo é a gente!

Gujo Teixeira

ATENÇÃO MEI – “MICRO EMPREENDEDOR INDIVIDUAL”

No mês de janeiro o funcionário da Sala do MEI estará em férias.

Caso necessitem de algum serviço, os atendimentos serão realizados somente a partir de fevereiro.

Qualquer dúvida entrar em contato pelo fone: 3282-1239. Fonte: Prefeitura Municipal



Informação em primeiro lugar

QUER AUMENTAR SUAS VENDAS? MOSTRE SUA MARCA!

ANUNCIE AQUI!

Comercial e Assinatura
(55) 9 9185.2085



Laboratório SANTO ANTÔNIO
Coleta Domiciliar e Coleta Infantil especializada
24 anos

Horário de atendimento: 7h30min às 12h e 14h às 18h

Fone: (55) 3282.1433

Rua Dr. Pires Porto, nº 402 - Lavras do Sul/RS

Figueiredo
ASSESSORIA FINANCEIRA

Crédito Pessoal
Financiamento de Veículos

CONSIGNADOS
INSS, Estado e IPÉ

SEGUROS
Vida, Residências, Automóveis

CONSÓRCIOS
Motos, Veículos, Imóveis, Serviços

Tel.: (55) 9.9167.9445
Rua Dr. Pires Porto, nº567

DIREITO
PREVIDENCIÁRIO



Graciela Vogel
ADVOGADA
OAB/RS 107549
gvsadvogada@gmail.com

CENTER
SUPERMERCADO

Aceitamos todos os tipos de cartões de crédito.

Atendimento:

Segunda à Sábado:
8h às 12h e 14h às 19h30min

Domingo:
9h às 12h

ENTREGAMOS SEU RANCHO GRATUITAMENTE!

Fone: 3282.2177
Rua Pires Porto, nº 54

Mundo Curioso

A primeira música cantada no espaço foi "Jingle Bells" pelos astronautas da Gemini 6, em 1965.



O número mensal de jogadores de Candy Crush é maior do que toda a população do Canadá.

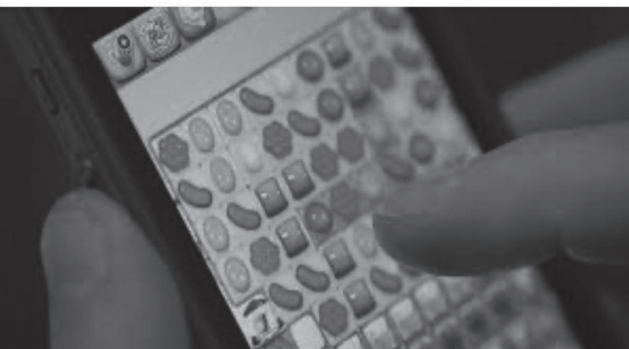

Um casamento nos EUA custa, em média, 18 mil dólares.



Sala de Aula de Reforço
Professora Daiane

- Alfabetização;
- Dificuldade de aprendizagem;
- Estimulação no desenvolvimento;
- Aulas de reforço.

Materiais diferenciados envolvendo o lúdico!

Fone: (55) 3282.1478 / 9 9925.0247 / 9 9695.8246
Rua Glenio Peres, nº 123

Um fato curioso: 11 dos 12 homens que pisaram na Lua eram escoteiros.

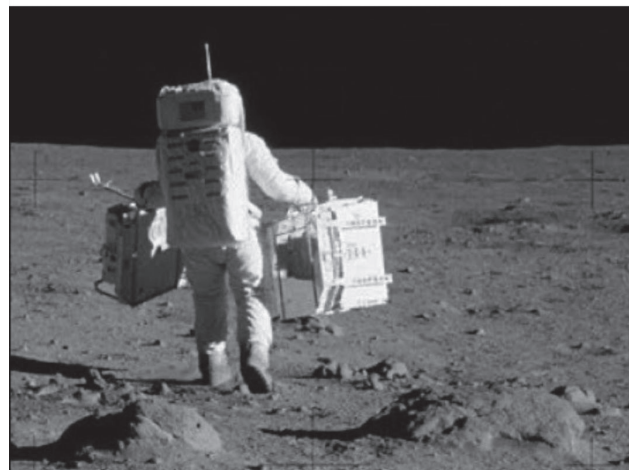

Quando as libélulas se acasalam, a junção de seus corpos forma um coração.

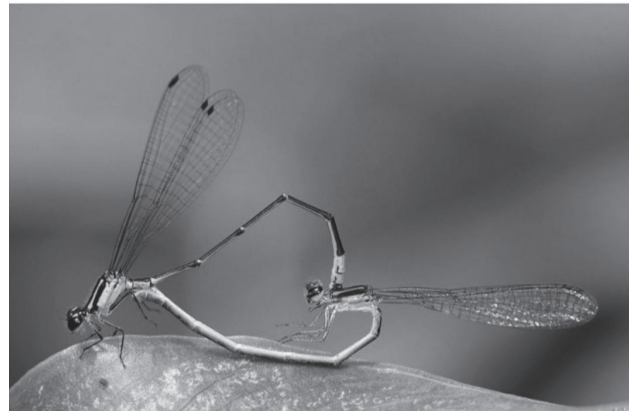

Se toda a energia produzida pelo Sol fosse armazenada, a Terra teria luz elétrica por 9 milhões de anos sem parar.



Horário de atendimento:
Segunda a Sábado - das 8h às 12h / das 14h às 20h.
Domingos e feriados - das 8h às 12h

Bemelo
SUPERMERCADO
Economia todo dia

Confira nossas promoções em nossa página no Facebook!
Aceitamos todos os cartões e vales-alimentação.

Telefone: (55) 3282-1285
Avenida Coronel Galvão, nº 300

Um escorpião consegue segurar a própria respiração por até 6 dias.



A Walt Disney pegou emprestado 1,5 milhões de dólares para produzir a animação "Branca de Neve e os 7 Anões". Levaram 3 anos para finalizá-lo e o filme teve a maior bilheteria de sua época.



As lagostas migram de um lugar para outro, formando uma grande fila no chão do oceano.



Casa de Carne



Sentinela do Sul

VARIADA LINHA DE CARNES E LINGUIÇAS

Av. Cel. Galvão, nº 556
Fone: (55) 3282.1298

9.9703.4181 / 9.9101.6653

OdontoSaúde

Clínica Geral - Implantes
Próteses - Endodontia
Harmonização Facial

Dr. Carlos Heram Crespo
CRO-RS 17570

Rua Santo Antônio, nº412 - Lavras do Sul/RS
55 3282 1489 55 99981 7525

@odontosaude.lavras @odontosaude.lavras

Folha LAVRENSE

Informação em primeiro lugar

QUER AUMENTAR SUAS VENDAS?
MOSTRE SUA MARCA!

ANUNCIE AQUI!

Comercial e Assinatura
(55) 9 9185.2085

Fernanda Isa
Gestora Ambiental - Pós Graduada
em Educação Interdisciplinar
isafernandars@gmail.com



AQUECIMENTO GLOBAL X AUSTRÁLIA

Nos últimos meses estamos sendo protagonistas dos efeitos naturais e do aquecimento global na natureza, refletindo no nosso dia a dia. Recapitulando, o aquecimento global é fruto de alguns fatores, sendo eles: desmatamento, agropecuária, setor industrial e de transporte, sendo estes os principais responsáveis pelo aumento de CO2 na atmosfera.

No Brasil, na Amazônia, vivenciamos um desgaste ambiental fruto do desmatamento, manejo do homem na natureza. Na Austrália existe a presença natural, este padrão faz parte do sistema ecológico do país. Porém, o que tem tornado algo natural em uma catástrofe alarmante e que atinge inclusive o Brasil, pois seus efeitos se alastram, é o mix composto por altos índices de gases do efeito estufa, altas temperaturas, atingindo o ano mais quente da história na Austrália, juntamente com a seca, sendo o menor nível de chuvas já registrado. Segundo o Greenpeace, as cidades de Sydney e Brisbane estão sendo classificadas como as mais

prejudiciais do mundo, sendo as cidades com a maior poluição do ar, alimentando desta forma o aquecimento global, gerando então graves problemas respiratórios entre jovens, idosos e degradando a situação de indivíduos com problemas respiratórios já existentes, como asma.

O caso é que nos últimos anos a Austrália está presenciando o resultado das mudanças climáticas, consequência das altas emissões de CO2 (mencionado no início do texto) concebendo o desequilíbrio ecológico. A seca associada com as intensas e altas temperaturas, que na Austrália estão registradas de Janeiro a Agosto/2019, sendo o pior período, tendem a provocar tempestades de fogo, podendo torrar uma terra já seca. A medida que o planeta aquece, ocasionando o desequilíbrio do efeito estufa, os incêndios florestais ocorrem, podendo durar mais tempo e são cada vez mais extremos e frequentes. O futuro chegou e veio cheio de efeitos "catastróficos", como forma de retribuição aos cuidados com o planeta.

No Perfil - "Nossa gente, nosso tesouro"

O "No Perfil", busca conhecer um pouco mais sobre nossa comunidade, sobre os lavrenses, seus gostos, suas manias e a forma de como encaram a vida... das pessoas que vivem aqui ou até mesmo, das que não residem mais em nosso município e, que levam o nome de nossa cidade por onde andam e mostram que nossa gente vale ouro.

Nosso convidado e entrevistado de hoje é **Gilberto José de Souza Filho**.

Profissão: Frentista
Local de nascimento: Bagé

Apelido: Mano
Qual característica mais importante em uma pessoa: caráter

Atividade favorita: esportes (todos - risos)

Ideia de felicidade:

sonhos realizados.

Quem gostaria de ser?
Eu mesmo.

Viagem preferida:
todas são!

Time: Inter

Animal: cachorro e cavalo.

Autores preferidos:
não tenho costume da leitura (isso é um erro grave) entre alguns são: Paulo Coelho, Carpinejar, Gujo Teixeira e Blau Souza

Cantores: Zé Ramalho, Jorge e Matheus, Henrique e Juliano, Luiz Marengo e Melim. Tudo no mesmo estilo (risos)

Filmes e séries: Prison Brake (série) Filmes: O Plano Perfeito, Velozes e Furiosos (toda franquia), Harry Potter (toda franquia) e Vingadores (toda franquia).

O que mais detesto:

deboche e falsidade

Atual estado de espírito: preocupado.

Defeito mais difícil de perdoar: falsidade.

Momento preferido do dia: momento que ganho no jogo de PS4 dos guris! E faz tempo que não tenho este momento, eles ganham sempre (risos).

Mania: saber o motivo!

Lembrança de infância: férias do colégio lá fora, com meus primos e meu irmão, momentos lembrados até hoje por todos nós!

Medo: Cobra... é uma fobia, é mais que medo!

O que irrita: injustiça.

Família: é tudo!

Trabalho: passa tempo.

Política: tenho pavor.

Superstição: não sou supersticioso. Passo por baixo da escada sem pro-



blemas!

Defina-se em poucas palavras: cara, é difícil a auto definição, mas acredito que sou acima de tudo, amigo de todos e companheiro de muitos!

Lavras é: show.

Nota 10: meus filhos.

Nota zero: situação política do país.

Uma frase: "Veja que, no final das contas é entre você e Deus. Nunca foi entre você e as outras pessoas", Madre Tereza de Calcutá.

Diplomação de Conselheiro Tutelar

O Conselho Municipal dos Direitos da Criança e do Adolescente (COMDICA), realizou no dia 10/01, a entrega dos diplomas as novas conselheiras tutelares, eleitas em 6 de outubro de 2019.

Assumiram as vagas diretas: Ana C. Jardim, Bruna Carmargo, Dalva Vieira, Lenise D'Ávila e Liliane Camacho. Suplentes: Carla Barcelos e Tatiane Tavares.

Conselho Tutelar - Fone: (55) 9.9613.0436



Bloco Vira-lata 2020

São 40 carnavais e com eles muita história boa para relembrar...

Por isso, NESTE SÁBADO, dia 18/01, às 21h, te esperamos com nosso caminhão, na Praça das Bandeiras (praça de baixo) em frente ao Parada Lanches!

Vai ter show ao vivo com o Anderson e Bageh, cerveja gelada e um corotinho para quem gosta...

É muito bom comemorar o carnaval antes mesmo dele chegar, não é verdade? Então, VEM CONOSCO!!

Relaxa é festa, alegria, amor e diversão!

2º ASSALTO RELAXA 90 ANOS

DIA 17 Sexta-feira

MÚSICA + DJ AO VIVO + DJ

Concentração às 20h e 30min Brothers PUB

Relaxa também é união e solidariedade!

Solicitamos aos nossos integrantes que levem 1 kg de alimento não perecível para que sejam doados a famílias carentes de nosso Município.

Relaxa e vem! Você se diverte e também faz o bem!!!

SALÃO FREESTYLE

SALÃO FREESTYLE

Cortes masculinos adulto e infantil

Horário de atendimento: Manhã - 9h às 12h Tarde - 14h às 19h Segunda à Sábado.

(55) 9 9612.7040

Rua Adão Teixeira da Silveira, nº 864

Agafarma

Sinta-se bem, sinta-se em casa.

55 3282.1391 55 99697.2770

RUA DR. PIRES PORTO, 333 - CENTRO/LAVRAS DO SUL

TAURO

CORREARIA

Mais que um nome, uma marca!

55 999198431 - 55 991426988

Fabiane De Bem - Leonardo De Bem

Horário de atendimento:
De Seg à Sex - 8h às 12h / 14h às 19h
Sáb - 7h às 12h30min

Rua João Luchsinger Bulcão, nº 507 - Lavras do Sul-RS

HORÓSCOPO

ÁRIES
21/03 a 20/04
Terá muitos olhos postos em você e na sua maneira de atuar.

TOURO
21/04 a 20/05
Mesmo estando sempre bem acompanhado vai sentir-se um pouco só ao longo de todo este período.

GÊMEOS
21/05 a 20/06
Deve estar atento e não confiar muito em quem não conhece, pois corre o risco de ser enganado.

CÂNCER
21/06 a 21/07
Deve dar mais atenção à sua família, é dela que virá a sua maior fonte de apoio.

LEÃO
22/07 a 22/08
Ponha o preto no branco e não dê continuação a situações duvidosas que apenas geram conflitos.

VIRGEM
23/08 a 22/09
Não confie demasiado, por vezes as aparências iludem.

LIBRA
23/09 a 22/10
Economicamente estude todas as possibilidades de fazer um investimento.

ESCORPIÃO
23/10 a 21/11
Dedique-se a uma nova etapa da sua vida profissional.

SAGITÁRIO
22/11 a 21/12
Economicamente terá altos e baixos, controle os gastos.

CAPRICÓRNIO
22/12 a 20/01
Na saúde faça um passeio pelo campo para recuperar energias.

AQUÁRIO
21/01 a 19/02
Na saúde vai sentir-se muito cansado e terá de aumentar os seus períodos de descanso.

PEIXES
20/02 a 20/03
Os amigos poderão ser um excelente apoio para você ao longo de todo o mês.

Rosa Farias
Escritório Contábil
Rosa Maria Izidoro Farias
CRC/RS: 084065/O
escritorio@farrapo.com.br
(55) - 9908.8895
(55) - 9124.9943
(55) - 32821354
“Nosso Compromisso é Com Você”.
Rua Maria Barcellos, n. 125



Murilo de Carvalho Góes
Geógrafo e blogueiro
blogpanoramalavrense@gmail.com



A TRADIÇÃO DA CONTAGEM REGRESSIVA

Dez, nove, oito, sete, seis, cinco, quatro, três, dois, um... FELIZ ANO NOVO!

Há cerca de 500 anos, o Ano Novo (instituído pelo Papa Gregório XIII) é comemorado, ou seja, é considerada uma celebração recente.

A contagem regressiva é um ritual que está presente, em praticamente, todo o mundo, no dia 31 de dezembro. Mesmo os países cuja religião oficial não é o Cristianismo, adotam esta tradição. Sendo este um ciclo de renovação, ocorrem rituais, como os abraços entre as pessoas e as tradições de uso de roupas de cores simbolizando diversos tipos de votos para o ano que se inicia.

Há, nos dias de hoje, um extenso debate sobre a soltura ou não de fogos de artifício na hora da virada. Podem acontecer, nos próximos anos, mudanças nesta tradição, por conta dos ruídos, que são prejudiciais a idosos, cães, autistas, enfermos, gestantes, entre outros. Ainda assim, há outras formas de comemoração na virada, como a contagem regressiva.

Embora a audiência das emissoras de TV no Brasil possa ser menor na noite de Ano Novo, as mesmas apresentam contagens regressivas em suas programações. A Rede Globo costuma transmitir ao vivo a festa em Copacabana, no Rio de Janeiro; já Record-

TV e SBT optam por vinhetas produzidas previamente e exibidas exatamente no momento da virada.

Uma curiosidade que pesquisei foi através do site de vídeos Youtube, que apresenta as viradas de ano desde os anos 1980, em diversas emissoras. Gosto muito de vinhetas de virada de ano. Até hoje, me emociono com algumas, por exemplo, em uma emissora de TV de Portugal, todos os anos, a contagem regressiva ocorre em um comercial de uma marca de cerveja popular naquele país. Alguns internautas reclamaram, mas eu achei muito interessante. Cada ano é uma diferente. Aqui no Brasil, há alguns anos, existia o chamado “último comercial do ano”, que era repetido após a virada para o ano seguinte, geralmente, produzido por uma conhecida instituição bancária do nosso país.

O tema que abordei desta vez foi um pouco diferente do que costumo inserir aqui na coluna do Folha Lavrense. Porém, não me esqueci da Lavrinha, não! Ao contrário.

Desejo a todos os amigos e amigas de Lavras do Sul e leitores do Folha Lavrense um excelente Ano Novo, que 2020 seja de muitas alegrias, coisas boas, paz e saúde para todos nós e para o nosso município. Que pmsigamos juntos em muitas contagens regressivas. Saúde!

PALAVRAS CRUZADAS DIRETAS

www.coquetel.com.br

© Revistas COQUETEL

Consequências de ilícitos penais	Acúmulo de líquido que dificulta a respiração	Esticada; retesada. Camelo, em inglês	Arvores de madeira resistente	Marca das letras de Bezerra da Silva	Epíteto de Pelé	Mãe de Isaac (Bib.)
Os outros	Dispersão judaica terminada em 1948	Perder a cor	Papel que desafia a mulher moderna	A roupa como o "kill" escocês	Amapá (sigla)	Dalai-?, monge budista
(?) Carosella, jurada do MasterChef (TV)	Número de rainhas na colmeia	Molusco provido de dez tentáculos	Mel Lisboa, atriz gaúcha	A primeira letra grega	Interjeição de impaciência	Sufixo de "filhota"
(?) Capone, líder mafioso	Aquela que apresenta nanismo (Med.)	A função afetada na paralisia cerebral	Daniel (?), Presidente da Nicarágua	Fibra têxtil sintética	Pelo que cobre o carneiro	

BANCO 2/atl. 3/hum. 4/ula. 5/camel. 6/airbag. 43

JÁ NAS BANCAS!



Solução

V	L	V	G	E	I	R	O
N	O	T	I	V	N	V	
V	B	V	R	B	V	N	V
E	V	H	O	L	O	W	
V	L	O	I	T	W		
W	H	V	T	N	T		
V	F	V	V	W	N		
L	O	I	V	E	P		
D	D	V	T	O	V	P	
V	I	V	S	E	Y	W	
H	E	C	E	W	S	E	
V	H	O	P	V	I	O	
S	O	S	I	R	O	T	

Folha LAVRENSE
Informação em primeiro lugar

QUER AUMENTAR SUAS VENDAS? MOSTRE SUA MARCA!

ANUNCIE AQUI! Comercial e Assinatura (55) 9 9185.2085

TRC Estética Automotiva

Promoção a Cada 10 Lavagens você escolhe entre:

1 lavagem + aspiração ou 20% de desconto em qualquer um de nossos serviços.

End.: Rua Ulíbio José Teixeira, 420 Lavras do Sul - RS (55) 9.9994-8777 (55) 9.9166-2067

Para melhor atender nossos clientes, alteramos o horário de funcionamento de nossa cozinha.

“O melhor em Lanches”

PARADA LANCHES

Domingos, Segundas, Terças e Quintas lanches das 17h às 23h.

Quartas e Sábados, horário normal de funcionamento, 18h às 23h59min.

Ligue e peça o melhor lanche da cidade!

TELE-ENTREGA
9 9712.6277 / 9 9119.8390
3282.1464

Rua Dr. Pires Porto, nº 99 - Lavras do Sul / RS

NECO TEIXEIRA

Negócios Imobiliários

CRECI /RS 50169

Compra, Venda e Avaliação de Imóveis Rurais e Urbanos

Contato: (55) 3282 1370. 9.9608.7577 /9.9175.7350

Endereço: Rua Adão Teixeira da Silveira, nº 142.



AUTO CENTER GARRA

www.autocentergarra.com

Borracharia / Comércio de pneus novos / Remolds e usados

Câmaras de ar / Acessórios automotivos / Balanceamento computadorizado

ACEITAMOS CARTÕES



Troca de óleo Menor preço à vista ou a melhor condição no prazo!

Aqui tem tudo pra você rodar tranquilo! Pneus multimarcas e Rodas de liga leve em até 10x no cartão.
Temos Lubrificantes originais indicados para seu carro e balanceamento computadorizado!

Telefone: (55) 9 9628.8829 ☎

Av. Cel. Galvão, nº 300, Sala 02, Lavras do Sul / RS

Telefone: (55) 9 9628.8829 ☎ / 9 8154.2632 ☎

Rua Benjamin Constant, 1420 Caçapava do Sul / RS



Trabalhamos com boleto bancário e ACEITAMOS TODOS OS CARTÕES.
Convênio com a Associação dos Servidores Municipais.

Horário de atendimento

Seg. à Sex. das 9h às 12h e das 13h30min às 18h30min
Sábado 9h às 12h e das 14h às 17h.

Fones: (55) 9.9622.5633 / 9.9710.5514 ☎

Rua Pires Porto, nº 301.

BanaBana



Refúgio Urbano



refugio.urbano.73



refugiourbano6.blogspot.com

FOSFATO TRÊS ESTRADAS.

INOVAÇÃO SUSTENTÁVEL PARA A AGRICULTURA.



SAIBA MAIS EM NOSSAS REDES:

projetofofosfato.com.br

f projetofofosfato

PROJETO
fosfato
TRÊS ESTRADAS



Instalação de câmeras, alarmes e cercas elétricas.
Serviços de portaria e segurança em geral.
Serviço auto monitorado e viatura 24 horas.

Kits promocionais de câmeras e alarmes!!!!

Registro GSVG-BM

SERVPORT

17 anos de COMPROMETIMENTO, ÉTICA E TRANSPARÊNCIA

Fones: (55) 9.8466.8732 / 9.9817.7035 / 9.8466.7929

E-mail: servport2010@gmail.com

Rua João L. Bulcão, nº 535.

Matriz: Rua Barão do Rio Branco, 457 - Caçapava do Sul.

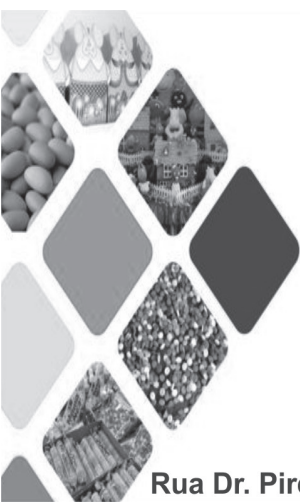

EMBALAVRAS

confeitos - embalagens - festas

Rua Dr. Pires Porto, nº 560

(053) 9.8109-8852 ☎



Graziene R. de Vargas

Engenheiro Agrônomo

Medições e divisões de campos, matos, lavouras e terrenos.
Georreferenciamento e certificação de imóveis rurais.
Projetos, licenciamentos, laudos, avaliações e perícias.

(55) 996151714

Rua Dante Velho Dias 114, Centro - Caçapava do Sul