



Os Rurais e a Reforma da Previdência

Página 5

É escolhido o tema do Carnaval 2020

Página 3

Panorama Lavrense completa 12 anos

Página 2

Materiais de Construção

ELEM

Materiais de Construção, Peças para Caminhão, Peças Elétricas Automotivas, Serralheria e Vidraçaria

Aqui tem tudo que você precisa.

REDE CASANOVA
www.redecasanova.com.br

Rua: Tiradentes, 403
Fone: 55-3282 1108 VENDAS
Fone/fax: 55-3282 1619 ESCRITÓRIO
e-mail: ret@farrapo.com.br



OURO do PAMPA

CARNES E LINGUIÇAS

Tudo em carnes bovina, ovina, suína e frango
Linguixas artesanais, pão de alho, carvão e
bebidas nacionais e importadas

De Segunda a Sábado - das 9h as 12h e das 15h as 19h
Domingos e feriados - das 10h as 12h

Fone: (55) 3282.1937

Rua Borges de Medeiros, nº 105 (em frente à Praça das Bandeiras) - Lavras do Sul / RS

Beleza, qualidade, conforto e economia, que você precisa!

Projetos Residenciais e Comerciais, Projetos de PPCI (Plano de Prevenção Contra Incêndios), Projetos de Interiores, Regularizações, Reformas e Ampliações.

Helena Teixeira

Arquiteta e Urbanista
CAU Nº A152536-0

(55) 9 9134 7320

helenateixeirac@hotmail.com



**Posto
Cantarelli - III**

Av. Cel. Galvão - Fone (55) 3282-1318



Magic
Óptica & Relojoaria

Matriz
Rua Pires Porto, nº 567
55 32821087

Filial
Rua Pires Porto, 314
Lavras do Sul, RS
55 991094741



PATI
Presentes e Variedades

Presentes para todas as idades
Brinquedos, bijuterias, bazar, material escolar

TEL. (55) 9.9975.3885

Rua Pires Porto, nº 120
Filial: Rua João Luchsinger Bulcão, nº 733

Projeto Panorama Lavrense chega ao 12º Aniversário



O geógrafo, blogueiro e jornalista, Murilo Góes, está há 12 anos levando informação aos munícipes, através da internet e de forma gratuita

Uma iniciativa que foi criada em 2007, pelo então estudante de Geografia, Murilo de Carvalho Góes, tornou-se pioneira e incentivadora da difusão de informações da Internet em Lavras do Sul. Mesmo morando em Porto Alegre, consegue, através dos recursos atuais das Tecnologias de Informação e Comunicação e de acesso remoto à distância, levar em tempo real os fatos mais importantes da

“Terra do Ouro”.

O Panorama Lavrense atingiu 12 anos no último dia 20 de outubro e segue como referência para internautas de dentro e de fora do município, que buscam notícias, informações turísticas e pesquisas sobre Lavras do Sul.

Na atualidade, o Projeto Panorama Lavrense tem os seguintes canais: três páginas na Internet (panoramalavrense.com.br, com as últimas notícias

de Lavras do Sul e região; panoramalavrense.com, que preserva a versão antiga do site do projeto; e panoramadelavrasdosul.com.br, com conteúdos inéditos e didáticos); a página do Facebook (/panoramalavrenseoficial); o Grupo do Facebook (facebook.com/groups/blogpl/); o Twitter (@panoramalavras), o Instagram (/panoramalavrenseoficial) e e-mail (blogpanoramalavrense@gmail.com).

O Panorama Lavrense agradece a todos os(as) amigos(as) que contribuem para a parceria e continuidade do Projeto, seja agradecendo, sugerindo, comunicando, contribuindo, corrigindo ou até mesmo criticando, pois o crescimento deste trabalho se faz em união de esforços com a comunidade lavrense. O projeto é de caráter informativo, com toques de carinho e homenagem a esta bela

terra de Lavras do Sul e permite a interação de todos, formando assim uma espécie de “grande família”, pois, ao contrário das grandes mídias tradicionais, o internauta tem participação direta nas notícias.

E que venham mais 12 anos. Que venham quantos anos for necessário para seguir divulgando Lavras do Sul pelo Rio Grande do Sul, pelo Brasil e pelo mundo.

HORÁRIOS DE ÔNIBUS (Saída da rodoviária de Lavras do Sul)

SEGUNDA

07:45 Caçapava do Sul (São João)
08:30 Porto Alegre (Ouro e Prata)
08:40 Bagé (São João)
14:00 Bagé (São João)
14:45 Caçapava do Sul (São João)
18:30 Bagé (São João)
18:45 Caçapava do Sul (São João)
24:00 Porto Alegre (Ouro e Prata)

14:00 Bagé (São João)
14:45 Caçapava do Sul (São João)
18:30 Bagé (São João)
18:45 Caçapava do Sul (São João)
24:00 Porto Alegre (Ouro e Prata)

QUINTA

07:45 Caçapava do Sul (São João)
08:30 Porto Alegre (Ouro e Prata)
08:40 Bagé (São João)
14:00 Bagé (São João)
14:45 Caçapava do Sul (São João)
18:30 Bagé (São João)
18:45 Caçapava do Sul (São João)
24:00 Porto Alegre (Ouro e Prata)

07:45 Caçapava do Sul (São João)
08:30 Porto Alegre (Ouro e Prata)
08:40 Bagé (São João)
14:00 Bagé (São João)
14:45 Caçapava do Sul (São João)
18:30 Bagé (São João)
18:45 Caçapava do Sul (São João)
24:00 Porto Alegre (Ouro e Prata)

TERÇA

07:45 Caçapava do Sul (São João)
08:30 Porto Alegre (Ouro e Prata)
08:40 Bagé (São João)
14:00 Bagé (São João)
14:45 Caçapava do Sul (São João)
18:30 Bagé (São João)
18:45 Caçapava do Sul (São João)
24:00 Porto Alegre (Ouro e Prata)

07:45 Caçapava do Sul (São João)
08:30 Porto Alegre (Ouro e Prata)
08:40 Bagé (São João)
14:00 Bagé (São João)
14:45 Caçapava do Sul (São João)
18:30 Bagé (São João)
18:45 Caçapava do Sul (São João)
24:00 Porto Alegre (Ouro e Prata)

QUARTA

07:45 Caçapava do Sul (São João)
08:30 Porto Alegre (Ouro e Prata)
08:40 Bagé (São João)

SEXTA

07:00 São Gabriel
07:45 Caçapava do Sul (São João)
08:30 Porto Alegre (Ouro e Prata)
08:40 Bagé (São João)

14:00 Bagé (São João)

14:45 Caçapava do Sul (São João)
18:30 Bagé (São João)
18:45 Caçapava do Sul (São João)
24:00 Porto Alegre (Ouro e Prata)

SÁBADO

07:45 Caçapava do Sul (São João)
08:30 Porto Alegre (Ouro e Prata)
08:40 Bagé (São João)
14:00 Bagé (São João)
14:45 Caçapava do Sul (São João)
18:30 Bagé (São João)
18:45 Caçapava do Sul (São João)

DOMINGO

09:00 Porto Alegre (Ouro e Prata)
09:50 Caçapava do Sul (São João)
10:15 Bagé (São João)
15:50 Cachoeira do Sul (São João)
16:00 Porto Alegre (Ouro e Prata)
18:30 Bagé (São João)
20:30 Santa Maria (Ouro e Prata)
24:00 Porto Alegre (Ouro e Prata)

TELEFONES ÚTEIS

* Prefeitura Municipal - 3282.1244
* Secretaria de Obras e Transportes - 3282.1287
* Brigada Militar - 3282.1155
* CEEE - 3282.1139 / 3282.1436
* Correios - 3282.1399
* CORSAN - 3282.1601 / 0800.646.6444 (Plantão)
* Defensoria Pública - 3282.2196
* Delegacia de Polícia - 3282.1329
* Fórum - 3282.1309
* OAB - 3282.1044
* Hospital - 3282.1090 / 3282.1084 / 3282.2225
* Rodoviária - 3282.1777
* SAMU - 192
* Secretaria de Turismo - 3282.1239
* Conselho Tutelar - 9.9613.0436
* CRAS - Centro de Referência de Assistência Social - 9.9634.4303

Projeto Fosfato Três Estradas, consegue liberação da FEPAM

O projeto fosfato, para grande maioria dos lavrenses, já era realidade e, nas últimas semanas, devido a emissão de uma licença (ainda que prévia) por parte da FEPAM (Fundação Estadual de Proteção Ambiental), o sentimento de esperança só aumentou.







Essa licença prévia é emitida pela Fundação de Proteção do Meio Ambiente (FEPAM), logo após o

órgão constatar que o projeto está adequado às normas exigidas em cada solicitação. Ainda são necessárias duas licenças para o projeto ter aprovação total: a licença de instalação, que marca o início das obras estruturais do empreendimento e a licença de operação, para que se possa ter produção (existe a possibilidade que ocorra um ano após a autorização final).

COTAÇÃO

GRÃO DE SOJA			
		Praça PASSO FUNDO / RS	
Compra	Venda	Abertura	Fechamento
85.50	86.50	85.50	85.50
Atualizado em 08/11/2019 Fonte: Safras & Mercado			
BOI GORDO Mercado Físico @ (exceto indicado)			
		Praça PELOTAS (kg) / RS	
à vista	30 dias	#base2	
5.55	5.65	-5.04	
Atualizado em 08/11/2019 Fonte: Scot Consultoria			

PREVISÃO DO TEMPO

Dia 13/11	Dia 14/11	Dia 15/11	Dia 16/11	Dia 17/11	Dia 18/11	Dia 19/11
↑ 27° ↓ 18°	↑ 24° ↓ 18°	↑ 25° ↓ 16°	↑ 27° ↓ 13°	↑ 29° ↓ 12°	↑ 29° ↓ 14°	↑ 30° ↓ 13°
						
80% Chuva	86% Chuva	0% Chuva	0% Chuva	86% Chuva	0% Chuva	0% Chuva

Folha **LAVRENSE** EXPEDIENTE

As opiniões publicadas em artigos assinados não refletem necessariamente a posição deste jornal.

Diretor e Reportagem
Maurício Luongo - MTB: 19212

CNPJ: 14.537.055/0001-40
Inscrição Municipal:
001006/2011

Editoração Gráfica
Janaína Secco

Anuncie sua empresa no
FOLHA LAVRENSE

Jornalista Responsável
Murilo Góes - MTB: 18.749

Comercial (55) 9 9185.2085
folhalavrense@gmail.com

Para assinar, Ligue:
(55) 9 9185 2085



Sulvet

PRODUTOS VETERINÁRIOS

Rua João L. Bulcão, nº 357 - Fone: (55) 3282.1286



Dr. Pires Porto
odontologia

ortodontia •
endodontia •
clínica geral •
implantodontia •
cirurgia oral menor •

Tania Pires Porto Teixeira
CRO - 7153
José Donairo Teixeira Neto
CRO - 25657

(55) 3282.1386

Rua Dr. João Bulcão, nº 687



**SINDICATO DOS
TRABALHADORES RURAIS
DE LAVRAS DO SUL**

**Defesa de Direitos, Serviços e
Assistência ao Associado**

Rua João Moreira,
311, Centro
Lavras do Sul - RS
(55) 3282 1333 -
3282 1496

**AGRICULTURA FAMILIAR
PECUARIA FAMILIAR
ASSALARIADOS RURAIS**

Patyyy MP
 Servidora Pública Municipal
 patyymp@gmail.com



QUEM QUER SER UM MILIONÁRIO?

Amo jogos de pergunta e resposta.

Parávamos todos em casa para responder os desafios do antigo "Show do Milhão" – sinto uma falta.

Fico procurando joguinhos e apps pra testar meus conhecimentos e me divertir pra caramba. Posso ficar horas nessa.

Tenho uma galera que, quando se reúne e chega num determinado horário da noite, uma das amigas puxa o celular e começa seu joguinho de perguntas e respostas e a empolgação aumenta: todas querem participar da brincadeira. Se tornou uma das partes mais divertidas

dos nossos rolês!

Seguidamente, me pego pensando em me inscrever no famoso quadro do Luciano Huck, e tentar a sorte.

Ao mesmo tempo, fico imaginando sentar lá, ter um branco mental e não conseguir responder nada que preste.

Lembro que quando eu tava na faculdade e morava em Bagé, foi uma participante bageense no "Show do Milhão" e ela não soube responder muita coisa. #VergonhaAlheia.

Imagina se eu chego lá e, além de passar uma vergoona enorme em rede nacional, envergonho minha

Lavrinha!!!

Gostaria muito desse milhão, por vários motivos, mas acho que um dos principais seria reformar a casinha lá de fora.

A casa que foi dos meus avós maternos e que agora ficou pra nós, herdeiros.

A bichinha tá lá, se desmanchando aos poucos, e eu gostaria muito de deixá-la do jeito que ela era quando íamos pra lá, na época em que a vó era viva.

Sinto falta de sentar na área, olhar a tardezinha, ouvindo nada, de lugar nenhum, a não ser o barulho do vento no fio do poste, o roçar das folhas das árvores,

e o gado longe, na mangueira.

Claro que, agora, seríamos somente um terço daquela galera que lá sentava.

Com certeza, eu aproveitaria pra sentar naquela área e tomar um mate, sentindo o cheirinho da campanha e lembrando daqueles que já não irão pra lá conosco – pelo menos, não fisicamente.

Não teria o mugido do gado, porque não criamos mais nada lá – o que não nos impede de voltar a criar, porque, afinal, ficando milionária, poderia comprar uns bichinhos, né?!

Aquela casinha é um dos motivos principais, também,

de eu arriscar a sorte em toda santa Mega da virada.

Vai que um dia eu possa escrever uma coluna e contar pra vocês como é bom poder estar de volta naquela arezinha simplória e cheia de boas lembranças.

Que assim seja! Amém!

Voltando aos apps de pergunta e resposta, se alguém souber de algum bom e que seja, de preferência, offline, favor avisar, pra eu seguir treinando meu cérebro até o dia em que eu tenha coragem suficiente pra mandar o vídeo de inscrição pro Caldeirão.

E se isso acontecer, espero que vocês não fiquem com vergonha alheia de mim.

Carnaval 2020

Que nossa cidade respira carnaval isso não é novidade. Os blocos mais tradicionais do município já se movimentaram e estão promovendo eventos, durante todo ano. Na semana passada, a Secretaria de Turismo, em conjunto com os blocos carnavalescos, definiram o tema para o Carnalavras 2020.

Ficou definido que a temática escolhida (homenagem mais que necessária) será: "Os 90 Anos do Grupo dos Relaxados e a História do Carnaval de Lavras do Sul".

No carnaval de 2020, Os Relaxados e Vira Lata, completam 90 e 40 anos, respectivamente.

FOSFATO TRÊS ESTRADAS. INOVAÇÃO SUSTENTÁVEL PARA A AGRICULTURA.

O projeto prevê a produção de fertilizante natural de aplicação direta, ambientalmente amigável e acessível à pequenos e grandes agricultores.

100% DESENVOLVIDO E PRODUZIDO EM LAVRAS DO SUL - RS.

Saiba mais em nossas redes:

projetofosfato.com.br

projetofosfato

PROJETO **FOSFATO**
TRÊS ESTRADAS



Peça seu lanche e pague com cartão no conforto de sua casa!

TELE-ENTREGA
 (55) 3282-1729 / 9.9629 2431

A BARATEIRA

LOJA DO CORAÇÃO DA CIDADE

CONFECCÕES ADULTO INFANTIL INDUMENTÁRIA GAÚCHA

Rua Dr. Pires Porto, 263 Esquina Maria Barcelos Lavras do Sul - RS



Centro Médico Odontológico

Atendimento:
 Segunda, Terça e Quarta

Horário:
 14h às 18h.

Fone:
 (55) 3282.1383

Rua Coronel Meza, 344



LAVRAS
Supermercado

Rua Pires Porto, n° 207
Lavras do Sul-RS
Fone: (55) 3282.1497



• Estética Facial e Corporal
• Micropigmentação e Design de Sobrancelhas
• Terapias Complementares
• Psicologia • Nutrição • Reiki

Rua Coronel Mesa, 153 - Lavras do Sul/RS
(55) 9 9944.7298
Aceitamos Cartões: 



Aqui você encontra tudo em tecidos,
armarinho, artesanato, napas,
espumas para estofados, plásticos
e muito mais.

Atendimento personalizado.
Vem conferir nossos preços e promoções!

Fone: (55) 3282-1048
Rua Dr. João L. Bulcão, n°165.

No Perfil - "Nossa gente, nosso tesouro"

O "No Perfil", busca conhecer um pouco mais sobre nossa comunidade, sobre os lavrenses, seus gostos, suas manias e a forma de como encaram a vida... das pessoas que vivem aqui ou até mesmo, das que não residem mais em nosso município e, que levam o nome de nossa cidade por onde andam e mostram que nossa gente vale ouro.

Nossa convidada e entrevistada de hoje é **Vanessa Costa Freitas**.

Profissão: Funcionária Pública Estadual - Professora na Rede Estadual de Ensino e Manicure nas horas que sobram (não é passatempo, é necessidade mesmo).

Local de nascimento: Lavras do Sul

Apelido: Nessa (mas não pra todo mundo -risos-).

Qual característica mais importante em uma pessoa: Honestidade.

Atividade favorita: Viajar.

Ideia de felicidade: Saúde, família e amigos.

Quem gostaria de ser? Eu mesma! Existem dias que me admiro "pacas", mas em outros, me detesto! Não queria ser outra além de mim mesma.

Viagem preferida: A próxima, sempre... Ela vai ser a melhor de todas até a outra.

Time: Grêmio

Animal: Cavalos e (tenho um verdadeiro amor por eles) corujas (posso uma tatuada, por acaso...).

Autores preferidos: Clarice Lispector e Érico Veríssimo.

Cantores: Eu vou de Pablo a Jairo Lambari, sem medo, depende do dia.

Filmes e séries: Filmes... Ahhhh!!! Comédia romântica e desenhos animados (eu tenho uma adolescente de 15 anos e uma criança de 10, das quais convivem livremente dentro de mim - risos -).

Adoro documentários também. Não gosto de suspense e terror. Eu sou um "ET", não assisto séries... Só vi uma na vida: "13 Reasons Why" (quando descobri que não tenho maturidade para isso, pois assisti todinha em um dia e uma noite). Me perdoem, quem sabe um dia, quando me aposentar (Oi?! ninguém vai se aposentar, Vanessaaaaa! - risos -), começo a assistir.

O que mais detesto: Desigualdade social e cultural... Isso me irrita profundamente!

Atual estado de espírito: Em paz como um furacão. Esse ano eu tenho oscilado muito entre paz e guerra, entre não querer nada e querer tudo. Ao mesmo tempo é o meu normal, eu acho! Estou em processo de evolução...

Defeito mais difícil de perdoar: A ingratidão.

Momento preferido do dia: Chegar em casa e ouvir 5 minutos do som do silêncio, sentada no sofá e pensando: "Tô podre, hoje, mas valeu!"

Mania: Que eu reconheça?! Nenhuma! Mas que os outros apontem, várias! Tenho mania de chegar atrasada, sempre que marco com as gurias (essa eu reconheço - risos -).

Lembrança de infância: Meu avô "Norino", chegando de fora, montado no cavalo, com os arreios cheios de garrafa de veneno penduradas (onde ele trazia leite) e ninguém morreu... a gente era mais forte ou o veneno era fraco - risos -. Os cachorros na volta e o "Jiló" (aquela praga, da qual, para chegar perto do vô, tinha que esperar, pois o cusco protegia o vô). Era uma "estampa" só, o meu velho.

Medo: Perder as pessoas que amo.

O que irrita: Quando alguém me contraria em algo que eu sei.

Família: É quem segura firme a tua mão na hora braba e quem está do teu lado, mesmo quando tu não merece, e isso não se refere aos laços sanguíneos, porque tenho amigos que são irmãos e uma família em cada coração que me acolhe, em cada lugar que eu vou e sou muito grata por isso.

Trabalho: Eu AMO dar aulas. Triste mesmo é o contra-cheque, cada vez mais mingado e a profissão mais desvalorizada. Vejo tempos sombrios, mas não desisto, meus alunos não me permitem desanimar e nem eu!

Política: Eu amo política! Detesto gente "políticueira" e "politicagem". Sou esquerdista, ativista e sindicalista raiz. Sou de chão de sala de aula e sou de rua se precisar. Tenho visão política! E o que falta muito hoje em dia: a tal de consciência de classe.

Superstição: Se o telefone tocar, quando a Lu Pergher estiver perto, é sempre notícia boa! Todo mundo tem um trevo de quatro folhas, eu tenho a Lu... se ela sonhar comigo, é "batata", vem coisa boa, seja um carro ver-

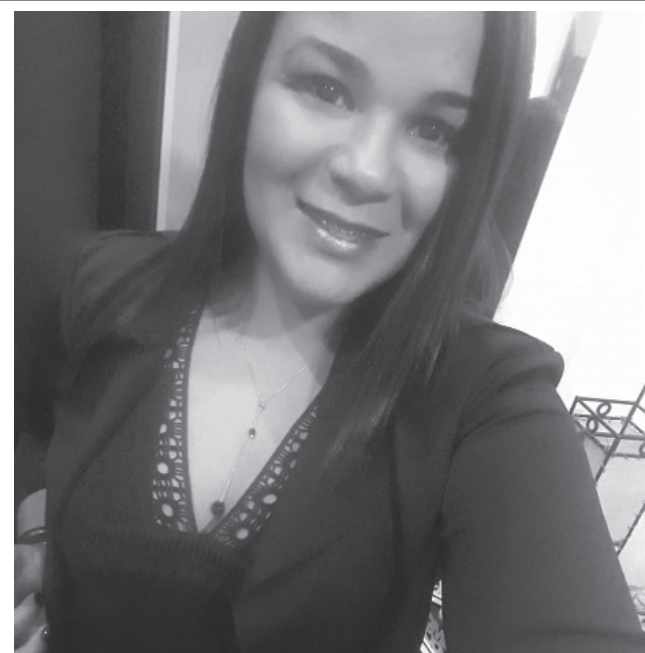

melho ou um top azul celeste (piada interna -risos-).

Defina-se em poucas palavras: Eu sou aquela que segura no peito, com sorriso no rosto, coisa que muita gente grande não aguenta nem chorando. Eu sou amor em quase tudo que faço e sou um monte de sentimentos confusos, mas no fim, eu sou só a "guria" filha do Eli e da Celina e a Tia "preferida" do Diogo (segundo o Diogo, claro!)

Lavras é: Meu chão...

onde encontro as pessoas que amo e onde me sinto em paz.

Nota 10: Para quem ainda insiste na educação e tem olhos de amor por ela.

Nota zero: Para quem faz cagada na vida, faz cagada nas urnas, ferra com a vida de todo um país e ainda vai pro Facebook bater boca, pensando que está certo!

Uma frase: "Cada pessoa é um mundo, cada pessoa tem sua própria chave e a dos outros nada resolve." Clarice Lispector

Eduardo Leite recua e IPVA poderá ser parcelado

Em pouco menos de 24 horas, o até então, desastroso governo de Eduardo Leite (PSDB), após grande repercussão negativa e pressão popular, recuou da decisão de remodelar o calendário do IPVA 2020, antes mesmo da alteração ser publicada no Diário Oficial. O novo calendário consistia em uma nova

forma de pagamento, onde seria limitado o processo para quitação (pagamento em cota única). A data limite seria do dia 6 a 30 de janeiro de 2020, com pagamento à vista.

Na terça-feira passada, Eduardo Leite esteve em reunião com deputados gaúchos, principalmente os representantes da base do

governo, onde os mesmos demonstraram grande indiferença às possíveis mudanças no pagamento do IPVA.

Assim, após essa tentativa frustrada do atual governador, em continuar sugando ainda mais o bolso do povo gaúcho, o calendário seguirá o mesmo de 2019.

COMO FUNCIONA OS DESCONTOS PARA PAGAMENTO DO IPVA:

Até 5% de desconto no PROGRAMA BOM CIDADÃO (o desconto decorre da participação do contribuinte -Pessoa Física- no Programa da Nota Fiscal Gaúcha).

Até 15% de desconto no PROGRAMA BOM

MOTORISTA (desconto concedido ao condutor e proprietário de veículo automotor que não tenha incorrido em infração de trânsito).

3% de desconto para o pagamento antecipado.

ONDE E COMO PAGAR O IPVA:

Podem efetuar o pagamento nos bancos

credenciados (Ex: Banrisul, Sicredi, Caixa Econômica Federal).

Para efetuar o pagamento do IPVA, basta apresentar o CRLV - Certificado de Registro e Licenciamento de Veículo ou informar a placa e o RENAVAM do veículo. Para pagar pela internet, é preciso digitar a placa e o RENAVAM.



Tel.: (55) 9.9710.8861

Bella Donna
Cabelo e Estética

Escova - Progressiva - Mechas - Colorações - Hidratações
Designer de Sobrancelhas - Manicure - Pedicure

Rua Tiradentes, n° 635



Fisioterapia
Pilates Solo

Lia R. Costa
FISIOTERAPEUTA
CREFITO 285911-F

Atendimento Domiciliar
(55) 999244941
lia_r.costa@hotmail.com



Laboratório SANTO ANTÔNIO
Coleta Domiciliar e Coleta Infantil especializada
24 anos

Horário de atendimento: 7h30min às 12h e 14h às 18h

Fone: (55) **3282.1433**
Rua Dr. Pires Porto, n° 402 - Lavras do Sul/RS

Interesse Público

Matteus Bronzoni
Advogado
matteusnb@gmail.com



A ARGENTINA DE MACRI E O EFEITO NEOLIBERAL NA AMÉRICA LATINA

No dia 27 de outubro, corrente ano, a Argentina escolheu o novo Presidente da República, o advogado e professor Alberto Ángel Fernández (ou Alberto Fernández como é chamado). Ele foi eleito em primeiro turno com 48% dos votos, derrotando o atual presidente Mauricio Macri, o qual restou com 40% dos votos. Naquele país para o candidato ser eleito em primeiro turno deve ter mais de 45% dos votos ou, então, mais de 40%, se caso a diferença para o segundo colocado for

igual ou maior a 10%.

Alberto Fernández representa o Partido Justicialista, também conhecido como Partido Peronista. É denominado assim, em razão da grande parte de seus ideais estarem transcritos em diversos manifestos de Juan Domingo Perón. O partido é tido como uma grande força na Argentina e havia sido derrotado por Macri nas eleições anteriores.

Uma boa quantidade dos brasileiros restou impactada e sem entender as razões que o povo argentino não concedeu

uma segunda chance a Macri e escolheu a chapa que tem como vice-presidente a ex-presidente Cristina Kirchner. Posteriormente ao resultado das eleições daquele país, inúmeras manifestações aduzindo que, agora a Argentina irá se afundar na crise, surgiram no Brasil. Ocorre que, data venia, a Argentina já está em crise e a moeda dela já não vale muito.

O que acontece é que há falta de conhecimento de causa e empatia por parte de alguns brasileiros. Há

mais de anos os hermanos enfrentam uma grande crise. A inflação chegou à casa dos 80%. O atual presidente prometeu reerguer a economia e elaborou um plano para os próximos 20 anos, quando obteve resultados promissores no início, o que fez com que os brasileiros desejassem ter um Macri como presidente. Entretanto, veja que nem tudo são flores. Macri falhou e não conseguiu implantar sua política de governo de maneira correta e os resultados que, inicialmente, eram

promissores acabaram dando lugar a uma crise catastrófica. Mister se faz que nós, brasileiros, percebamos que o governo de Macri, por meio de sua ideologia, deu errado na Argentina, pois às vezes se passa a ideia que quando se trata de governos neoliberais e de direita, é impossível assumir erros, pois sempre a culpa está no outro lado.

A derrota de Macri é apenas uma parte da demolição do neoliberalismo na América do Sul. Ainda existem outros países como Uruguai e Chile,

esse que atualmente enfrenta uma onda de protestos e manifestações por todo seu território contra a atual política de desmonte dos direitos sociais.

O ponto importante da argumentação exposta é que os governos dos países vizinhos, os quais foram tidos como exemplos pelo atual presidente brasileiro e sua equipe econômica estão ao poucos caindo. O que resta saber é se o Brasil irá suportar e, por quanto tempo irá suportar.

Esperamos que sim.

Felaic é retomada depois de 20 anos

Após 20 anos de lacuna na realização da Felaic (Feira Lavrense de Artesanato, Indústria e Comércio), em 2019, mais precisamente em dezembro, será retomada a feira.

O evento que teve sua primeira edição no ano de 1982, juntamente com a inauguração do Ginásio Municipal de Esportes Fernando P. Teixeira e o concurso da Rainha do Centenário, deixou saudades para os lavrenses e finalmente será resgatado.

Durante muitos anos se falava em fazer uma nova Felaic, projeto esse, que por inúmeras vezes, não saiu do papel. A feira lavrense surgiu em época áurea de

desenvolvimento do município, onde existia um rol considerável de empresas, o 6º RPMON (Regimento de Polícia Montada da Brigada Militar) estava em plena atividade e o número de habitantes era superior ao atual. A Felaic foi idealizada com o intuito de proporcionar ao comércio local, maior visibilidade de seus produtos e consequentemente, aumentarem suas vendas. A Expolavras (realizada pelo Sindicato Rural) teve sua base na antiga feira, tendo sua primeira edição nos anos 2000. Assim, com uma nova ideia e alterando gradativamente o interesse comercial, extinguiu-se a Felaic, e se teve

início a Expolavras, (que atualmente está direcionada 100% ao agronegócio).

Segundo o prefeito, Sr. Sávio Prestes, a Felaic sempre foi uma feira local, criada e voltada para Lavras do Sul e sua comunidade. Prestes ressalta ainda, que a reestruturação do evento era um sonho pessoal antigo, pois participou de quase todas as edições, por vezes trabalhando na equipe de organização e outras, apresentando-se artisticamente.

“A Felaic além de ser uma festividade tipicamente lavrense, sempre fomentou o comércio local e atraiu um número considerável de turistas em suas edições. A recriação



da feira era um anseio da comunidade também, que por muitos anos pedia a retomada, principalmente, daqueles que viveram e ajudaram a construí-la. Estava em uma de nossas metas de campanha e,

hoje, com muito trabalho e dedicação, afirmamos que a Felaic está de volta, e será uma grande oportunidade para os empresários, artistas e grupos culturais, mostrarem seu trabalho”, afirmou Sávio.

A Felaic está marcada para os dias 6, 7 e 8 de dezembro e será realizada no Ginásio Municipal, com apoio e realização da Prefeitura Municipal e CICS (Câmara de Indústria, Comércio e Serviços).

Os Rurais e a Reforma da Previdência

Em termos de Reforma da Previdência um dos assuntos mais comentados, inclusive por diversos deputados, é que os rurais estão fora da Reforma da Previdência – PEC 06/2019 – já aprovada pela Câmara dos Deputados e o Senado Federal.

De fato, os chamados Segurados Especiais da Previdência, que trabalham no meio rural em regime de economia familiar, sem utilização de empregados, em área menor de 4 módulos fiscais (140ha em

Lavras do Sul), mantiveram muito do regime anterior, ou seja, aposentadoria aos 60 anos para o homem e aos 55 anos para a mulher, bem como a contribuição sobre a venda da produção e a comprovação dos 15 anos de atividade rural, ao invés de 20 anos como estava na proposta inicial, muito pela pressão das organizações sindicais do meio rural, que acompanharam as discussões através da FETAG e da CONTAG.

No entanto, a Reforma da Previdência atingiu outros

direitos como a pensão por morte dos trabalhadores rurais, bem como, dificilmente, um empregado rural com carteira assinada conseguirá se aposentar por tempo de contribuição.

A Reforma dos Rurais aconteceu através de um ofício circular que tornou extremamente burocrática a declaração que o agricultor/pecuarista familiar deve apresentar na hora da solicitação de aposentadoria, com inúmeras informações que não são relevantes para a análise do benefício (e não

estão previstas em lei), tais como o CPF dos vizinhos, título de eleitor e carteira de habilitação de todos os filhos, valor anual da produção, além disso geraram muitas dúvidas, entre as próprias agências do INSS de como devem ser preenchidos. É muito difícil que o agricultor consiga, sozinho, preencher todas as informações.

O INSS tem feito a análise dos benefícios em qualquer lugar do país, em lista nacional, o que tem gerado indeferimentos, pois os sistemas de produção são di-

ferentes nas regiões do país, tendo alguns benefícios de aposentadorias sido indeferidos por quantidade de produção elevada, Declaração de Aptidão ao PRONAF na categoria D, e até a mudança no procedimento da arrecadação das contribuições, com a criação do CAEPF (Cadastro de Atividade Econômica da Pessoa Física) -utilizado quando o agricultor vende a produção rural para empresas e cooperativas –também está gerando indeferimento. Ou seja, o agricultor está cumprindo uma obrigação legal e

está sendo penalizado.

E preciso que o trabalhador rural, bem como, o produtor rural fique atento aos seus direitos previdenciários, buscando estar informado com profissionais da área e entidades de classe, relegando toda informação baseada na experiência de outras pessoas, pois cada caso é único e com o passar do tempo foram feitas mudanças profundas no entendimento da Previdência Social Rural.

Por Amilton Camargo com apoio da FETAG/RS.

Estados Unidos mantém embargo à carne brasileira

Uma das notícias de grande impacto negativo, ultimamente, no Brasil e, principalmente, para o setor de agronegócio, diz respeito sobre a manutenção do embargo do Estados Unidos à carne bovina in natura (carne natural, sem ser processada) brasileira. O governo americano

suspendeu as importações de carne bovina in natura do Brasil, em 2017, quando foi detectado desconformidades no processo de importações, onde foi descoberto um escândalo na fiscalização sanitária, pois envolvia pagamento de propinas por parte das empresas fiscais federais.

Na semana passada, os Estados Unidos solicitou novamente informações complementares ao governo do Brasil, sobre a carne e notificaram que deveria ser realizada uma nova inspeção à indústria.

O USDA (Departamento de Agricultura dos Estados Unidos) enviou ao governo

brasileiro, um relatório com todas as citações referentes ao caso e, conforme representantes do governo Bolsonaro, foi muito frustrante esse relatório. Segundo informações extraoficiais, Otávio Barros (porta-voz da Presidência da que não esperava a continuidade do embargo.

SALÃO FREESTYLE
Cortes masculinos adulto e infantil
Horário de atendimento: Manhã - 9h às 12h
Tarde - 14h às 19h Segunda à Sábado.
(55) 9 9612.7040
Rua Adão Teixeira da Silveira, nº 864

Marina Camargo
Photography



Sala de Aula de Reforço
Professora Daiane

- Alfabetização;
- Dificuldade de aprendizagem;
- Estimulação no desenvolvimento;
- Aulas de reforço.

Materiais diferenciados envolvendo o lúdico!

Fone: (55) 3282.1478 / 9 9925.0247 / 9 9695.8246

Rua Glênio Peres, nº 123

Fernanda Isa
Gestora Ambiental - Pós Graduada
em Educação Interdisciplinar
isafernandars@gmail.com



HÁBITOS ALIMENTARES SEGUNDO A MODERNIDADE

O ministério da saúde alerta que estamos vivenciando uma mudança de padrão alimentar. Essa mudança está relacionada à modernidade: ágil, prática e satisfatória. Porém, os pré-requisitos exigidos pela vida moderna é pouco crítica em relação a hábitos alimentares, pois ocorre em contra partida o crescimento do consumo de alimentos ultra processados, consequência: taxa de obesidade cresce. Uma pesquisa feita pela Vigilância de Fatores de Risco e Proteção para Doenças Crônicas por Inquérito Telefônico (Vigitel) aponta que de 2008 à 2018 a taxa de obesidade no país mudou de 11,8% para 19,8%, segundo o secretário da Vigitel, esse aumento está presente em alimentos com baixo valor nutricional, excesso de sódio, gordura e açúcar. O excesso de peso está presente,

em sua maioria, em pessoas entre 55 e 64 anos. Porém, torna-se importante observar que os jovens também estão contribuindo com esse crescimento. As crianças, por exemplo, usam como referência seus mentores, além da família também os grupos que frequenta: escola, amigos, redes sociais, filmes, entre outros; são as referências dos pequenos. Os jovens também utilizam os meios em que estão inseridos como referência, mas trata-se de um grupo que muitas vezes opta por determinado consumo por tendência ou padrão social. Muitos interpretam o ato de consumir com status social (é o hambúrguer diferente, a cerveja com o rótulo interessante, a pizza "gourmet"...). Seja a tendência que estivermos vivenciando, o que torna o indivíduo diferente

e também parte do momento, é a crítica, não no sentido pejorativo de colocar defeitos, mas no sentido questionador. Saber o que está acontecendo, ou porquê está consumindo determinado produto (seja uma dieta, uma série, um celular ou um alimento). Questionar e buscar saber o que significa essa tendência é a chave da mudança. Você pode não prestar atenção no que come, mas há um setor inteiro da economia que analisa e dialoga com nosso constante desejo e eterna dificuldade de emagrecer. Segundo a Superinteressante, não há estimativas do tamanho do mercado de dietas no Brasil (onde mais da metade está cima do peso e 20% deste dado é obeso), mas nos EUA, onde 69% da população está acima do peso, pode servir como parâmetro

para identificar o crescimento econômico através das dietas, o que demonstra uma tendência. Esse crescimento é observado no faturamento de setores variados, como mercado editorial, refeições prontas e shakes, todo tipo de comidas e bebidas diet, light e zero, adoçantes, vídeos de fitness, sites de consultoria nutricional, remédios para emagrecer, spas, etc. Como qualquer tendência existem armadilhas, o que torna o ser humano mais consciente é ser crítico perante a modernidade. Seja crítico, questionador, use referências, busque por pessoas reais que utilizam tais serviços, não apenas fazem propagandas. Busque saber a procedência dos produtos e serviços e sua veracidade. Seja um consumidor consciente e mudaremos os índices de saúde.

S.E. INDEPENDENTE mantém bom retrospecto no campeonato municipal de São Sepé

A Sociedade Esportiva Independente se mantém em posição confortável no Campeonato Municipal de Futsal - "Taça Tono", na cidade de São Sepé. A equipe lavrense, a convite da Secretaria de Esportes de São Sepé, está fazendo parte, juntamente com mais sete times da região, do campeonato da primeira divisão de futsal do município. Na estreia do campeonato, dia 24 de outubro, jogando no Ginásio Municipal Nery Bueno, os "greens" bateram o time do Laranja Mecânica, de Formigueiro. O jogo teve transmissão ao vivo, via Facebook e vários torcedores do time lavrense, puderam acompanhar a partida. Com um calendário de jogos

um tanto quanto cheio, devido as competições locais, o treinador Ricardo Machado, conseguiu levar apenas oito atletas de seu atual elenco, para a primeira partida. Apesar das adversidades, o Independente não tomou conhecimento do adversário e, além dos 3 pontos conquistados, aplicaram uma goleada de 9x4, com gols de Wilke (4), Humberto (3), Camilo (1) e Édipo (1). Jogando pela segunda rodada do campeonato, o Independente novamente fez uma boa partida e venceu o time do 8 de Outubro, pelo placar de 4 x 0. Os gols foram marcados por Wilke (2), Camilo (1) e Léio (1). Na terça-feira dia 05, os "greens" acabaram sofrendo sua primeira derrota. Em partida

válida pela terceira rodada, o Independente enfrentou a equipe Grito de Liberdade e o placar final ficou 4x2 para o time da casa. Patrick marcou os dois gols do time Lavrense. Um dos melhores atletas da equipe, o pivô Humberto Teixeira, levou cartão vermelho e desfalcou a equipe na quarta rodada do certame. Até o fechamento dessa edição, a partida referente a quarta rodada (11/11 às 21:30), não tinha sido realizada. Os próximos compromissos do time lavrense, são:
Quinta Rodada - 14/11 às 20h20min INDEPENDENTE x Boca F.C
Sexta Rodada - 21/11 às 20h20min INDEPENDENTE x Cohab

às 20h20min
Sétima Rodada - 28/11 às 21h10min
INDEPENDENTE x Amigos Vila Nova
A página Chuteira Preta TV, faz transmissão do campeonato via Facebook. Boa sorte ao Independente que tão bem representa Lavras do Sul.





TAURO
CORREARIA

Mais que um nome, uma marca!

Horário de atendimento:
De Seg à Sex - 8h às 12h / 14h às 19h
Sáb - 7h às 12h30min

55 999198431 - 55 991426988
Fabiane De Bem - Leonardo De Bem

Rua João Luchsinger Bulcão, nº 507 - Lavras do Sul-RS



Estado do Rio Grande do Sul
Prefeitura Municipal de Lavras do Sul
CNPJ 88.201.298/0001-49
Rua Cel. Meza, 373 - centro, Cx. Postal 05.
CEP 97390-000
Lavras do Sul/RS
Fone: 55 3282 1267

EDITAL 66/2019 - Leilão 04/2019 para Arrendamento dos Espaços dos pontos da Praça de Alimentação e Recreação, durante a Felaic 2019:
O PREFEITO DE LAVRAS DO SUL/RS, no uso de suas atribuições legais, por meio da Comissão Organizadora devidamente constituída, TORNA PÚBLICO, para conhecimento de todos quantos o presente EDITAL virem ou dele notícia tiverem que, a Prefeitura Municipal de Lavras do Sul, face a realização da Felaic - Feira Lavrense de Indústria e Comércio 2019, no período de 06 a 08 de dezembro de 2019, no Ginásio Municipal Fernando Pelizzer Teixeira, estabelece normas para a exploração comercial por terceiros por ocasião do evento, na chamada Praça de Alimentação e Recreação, as quais serão regidas por este instrumento administrativo, aberto a todos os interessados, mediante as cláusulas e condições seguintes:

1. DA COMISSÃO ORGANIZADORA DO LEILÃO
A COMISSÃO ORGANIZADORA DO LEILÃO será composta pelos seguintes membros: Ricardo Prestes Martins (Leiloeiro) e sua Equipe de Apoio: Anna Christine Moraes Vivian e Wanda Berenice Martins Munhoz, as quais competem cumprir, fazer cumprir e decidir sobre todos os casos omissos neste EDITAL.

2. FISCAL DO PROCESSO: Jorge Augusto Vieira Munhoz.

3. DAS ÁREAS COMERCIAIS
A PREFEITURA MUNICIPAL, através de leilão, cederá a terceiros, em arrendamento por prazo determinado, espaço de 06 (seis) pontos comerciais para comercialização de lanches e bebidas, e 03 (três) pontos comerciais para recreação, na Praça de Alimentação e Recreação, no Ginásio Municipal Fernando Pelizzer Teixeira, conforme localização constante do "croqui" em anexo (Anexo II) e afixado na sede da Prefeitura.
Observação: O Município irá disponibilizar de pirâmides ou qualquer outro tipo de estrutura para os espaços.

4. DO SISTEMA DE AQUISIÇÃO
O sistema de venda dos espaços será na modalidade de Leilão tipo maior lance, a ser realizado por servidor designado para a função de Leiloeiro, devendo o interessado oferecer sua proposta para cada categoria do bem a ser arrendado.

5. DOS VALORES
Número Descrição Valor Mínimo
- Espaço Nº 01 (5x3) - Alimentação = lance mínimo R\$ 150,00;
- Espaço Nº 02 (5x3) - Alimentação = lance mínimo R\$ 150,00;
- Espaço Nº 03 (5x3) - Alimentação = lance mínimo R\$ 150,00;
- Espaço Nº 04 (5x3) - Alimentação = lance mínimo R\$ 150,00;
- Espaço Nº 05 (5x3) - Alimentação = lance mínimo R\$ 150,00;
- Espaço Nº 06 (5x3) - Alimentação = lance mínimo R\$ 150,00;
- Espaço Nº 07 (5x3) - Recreação = lance mínimo R\$ 150,00;
- Espaço Nº 08 (5x3) - Recreação = lance mínimo R\$ 150,00;
- Espaço Nº 09 (5x3) - Recreação = lance mínimo R\$ 150,00;

A ÁGUA E ENERGIA ELÉTRICA SERÁ FORNECIDA PELA PREFEITURA, MEDIANTE APRESENTAÇÃO DO ALVARÁ, DEVIDAMENTE ASSINADO PELA COMISSÃO ORGANIZADORA.
AOS ARREMATANTES NÃO CADASTRADOS NA PREFEITURA DE LAVRAS DO SUL SERÁ COBRADA A TAXA DE ALVARÁ NO VALOR DE R\$ 512,00 (QUINHENTOS E DOZE REAIS).

6. DATAS E PRAZOS
O leilão será no Plenário da Câmara Municipal de Vereadores, no dia 28/11/2019 das 09h às 10h.

Os interessados deverão se fazer presentes no local e hora aprazados, munidos de documento de identidade, para credenciamento junto à Comissão de Apoio.

O arrematante vencedor do ponto escolhido deverá efetuar o pagamento de 60% (sessenta por cento) do valor arrematado, no dia do Leilão, diretamente na Tesouraria da Prefeitura Municipal, Rua Cel. Meza, 373 - Centro - Lavras do Sul, em espécie ou cheque e os 40% (quarenta por cento) restantes até o dia 05 de dezembro de 2019, podendo fazê-lo por depósito bancário em conta indicada pela Tesouraria desta Prefeitura, quando do pagamento da primeira parcela. Serão exigidos os comprovantes de arrematação (pagamento total) dos locais a serem ocupados antes da efetiva montagem e ocupação.

Só serão aceitas propostas de arrematantes que não possuam débitos anteriores para com o Município de Lavras do Sul/RS, o que será comprovado no ato de credenciamento junto à Comissão de Apoio, mediante Certidão Negativa Municipal.

No dia 04 de dezembro de 2019 a Comissão Organizadora do Leilão arrendará os pontos não arrematados no Leilão, com novo leilão, por ordem de chegada, mantendo o valor mínimo estipulado no edital, com o pagamento à vista, em dinheiro, diretamente na Tesouraria do Município, através da Leiloeira, no Setor de Cadastro da Prefeitura Municipal, no horário das oito às quatorze horas, ficando, desde já, cientificados eventuais interessados quanto à data e hora designados.

Aos arrematantes que após o pagamento dos pontos alugados, venham a arrender-se, desistindo da arrematação, devidamente apresentada por escrito, será cobrada uma multa de 20% (vinte por cento) do valor pago para que o mesmo seja devolvido. Uma vez iniciado o evento, o valor pago não será devolvido e, não serão aceitas reclamações, por parte do arrematante, devido ao fato do mesmo não ter feito bons negócios durante o evento.

7. DOS DIREITOS E DEVERES DAS PARTES

- É dever da Prefeitura fornecer aos senhores comerciantes: água e energia elétrica durante o evento para os arrematantes.

- A Comissão Organizadora da Felaic 2019 exige que os produtos comercializados sejam devidamente autorizados por Lei, obedecendo às normas de higiene;

- A Comissão Organizadora da Felaic 2019 exige que as acomodações dos comerciantes obedecem ao padrão fornecido pela Prefeitura, obedecendo ao alinhamento por ela demarcado;

- Ficam os senhores arrematantes autorizados a iniciarem o trabalho de montagem de comércio após as instalações hidráulicas e elétricas - que serão fornecidas pela Prefeitura - localizarem-se e instalarem-se nos pontos já devidamente marcados, a partir das 14 horas do dia 05 de dezembro de 2019, não podendo sua retirada dar-se durante a realização do evento.

- Fica proibido o monopólio bem como a sublocação de ponto comercial sem expressa autorização da COMISSÃO ORGANIZADORA DA FELAIC 2019;

- Ficam os senhores arrematantes responsáveis por qualquer dano causado ao patrimônio do município durante o arrendamento;

- As normas de higiene, saúde pública, Juizado de Menores, deverão ser obedecidas e são de exclusiva responsabilidade do arrematante, sendo que haverá fiscalização da vigilância à saúde do Município, com expedição de Alvará Sanitário;

- Os arrematantes estabelecidos neste município deverão apresentar cópia de Alvará (dentro do prazo de validade);

- Será exigido dos arrematantes Carteira de Identidade, CPF, e caso Pessoa Jurídica, comprovante do CNPJ;

- Fica proibido o lançamento de qualquer débito em nome da PREFEITURA sem autorização expressa.

- Toda multa decorrente de comercialização de produtos será de exclusiva responsabilidade dos senhores arrematantes;

- Não podem os arrematantes ceder água e/ou energia elétrica a terceiros não credenciados, sob pena de multa de 20% sobre o bem arrematado;

- Ficam os Srs. arrematantes notificados a devolverem os pontos ora arrendados no prazo de até 48 (quarenta e oito) horas após o encerramento das festividades, nas condições recebidas.

- Perderá o direito à exploração aquele que não efetuar o pagamento no prazo estipulado, podendo a Comissão Organizadora ceder o ponto ao arrematante imediatamente colocado em segundo lugar pela ordem dos lances, na ordem de classificação, sem quaisquer outras formalidades;

- Os pontos não arrematados no leilão poderão ser comercializados novamente, caso a Secretaria de Turismo acredite ser necessário;

- Os arrematantes assinarão Termo de Responsabilidade em relação ao bem arrematado, conforme modelo no Anexo I;

- SERÁ VETADA A COMERCIALIZAÇÃO DE LANCHES E BEBIDAS, ASSIM COMO AMBULANTES DE QUALQUER GÊNERO, NAS ÁREAS ADJACENTES AO GINÁSIO MUNICIPAL FERNANDO PELIZZER TEIXEIRA, NUM RAIO DE 200 (DUZENTOS) METROS, EXCETO AQUELES JÁ ESTABELECIDOS COM PONTOS COMERCIAIS (MERCADOS, LANCHERIAS E ARMAZÉNS).

- Os comércios já existentes, caso queira alterar/incluir a atividade de comercialização de bebidas e alimentos deverão estar regularizados em até 05 (cinco) dias à abertura do evento, para que haja tempo hábil às Secretarias para expedirem seus alvarás.

- É proibido aos arrematantes a venda de bebidas alcoólicas para menores de 18 anos, considerando que o Artigo 63 da Lei de Contravenções Penais e o Artigo 81, II do Estatuto da Criança e do Adolescente, proíbem o fornecimento de bebidas alcoólicas a menores de 18 anos de idade. O descumprimento do disposto neste artigo sujeitará aos arrematantes dos pontos, às penalidades legais.

- Fica proibido o uso de forno elétrico para preparar ou acondicionar alimentos e bebidas;

- Fica proibido o uso de "fritadeira elétrica", pois há um consumo muito superior ao que é fornecido pelas Redes de Energia Elétrica da Praça.

- Limite por espaço: dois freezers, uma geladeira e duas lâmpadas.

- O prazo de impugnação ao presente EDITAL é o contido na Lei 8.666/93, em seu artigo 41;

- A Comissão Organizadora do Leilão é competente para dirimir sobre os casos omissos e para representar, a qualquer momento, contra quem infringir os termos do presente EDITAL;

- Será afixado na sede da Prefeitura Municipal um "croqui" para consulta sobre a localização dos pontos; Este EDITAL entra em vigor na data de sua publicação.

8 - DOS ANEXOS:
Constituem anexos deste Edital:

a) Anexo I - Termo de Responsabilidade.
b) Anexo II - "Croqui".

c) Anexo III - Delimitação 200m da Praça de Alimentação e Recreação.

Lavras do Sul, 04 de novembro de 2019.

Sávio Johnston Prestes
Prefeito



Sinta-se bem, sinta-se em casa.

55 3282.1391 55 99697.2770

RUA DR. PIRES PORTO, 333 - CENTRO/LAVRAS DO SUL

HORÓSCOPO

ÁRIES
21/03 a 20/04
Para quem está solteiro tudo indica que poderá encontrar o amor em viagens ou em reuniões sociais.

TOURO
21/04 a 20/05
Para aqueles que querem aumentar a família, este é o melhor momento para ter um bebê, já que o amor está no ar.

GÊMEOS
21/05 a 20/06
O sucesso só aparecerá no seu caminho com a ajuda de pessoas importantes na sua vida.

CÂNCER
21/06 a 21/07
Suas habilidades sociais podem ser altamente realizadas com a ajuda das pessoas ao seu redor.

LEÃO
22/07 a 22/08
É aconselhável que descanse e coma bem para aumentar seus níveis de energia e melhorar seu sistema imunológico.

VIRGEM
23/08 a 22/09
Ame a vida, já que Saturno está na Casa do Casamento, os relacionamentos serão felizes.

LIBRA
23/09 a 22/10
Novas responsabilidades poderão surgir o que vai deixar você mais nervoso.

ESCORPIÃO
23/10 a 21/11
Os solteiros terão parceiros românticos nos locais de trabalho ou em reuniões de negócios.

SAGITÁRIO
22/11 a 21/12
Os solteiros, no entanto, não serão capazes de entrar em relacionamentos amorosos devido a suas fracas habilidades sociais.

CAPRICÓRNIO
22/12 a 20/01
A pessoa amada o surpreenderá este mês com muito amor e romance.

AQUÁRIO
21/01 a 19/02
Poderá obter sucesso por conta própria sem a ajuda das pessoas ao seu redor.

PEIXES
20/02 a 20/03
Seu futuro será determinado principalmente por sua carreira e ambições externas.

Rosa Farias
Escritório Contábil
Rosa Maria Izidoro Farias
CRC/RS: 084065/O
escritorio@farrapo.com.br
(55) - 9908.8895
(55) - 9124.9943
(55) - 32821354
“Nosso Compromisso é Com Você”.
Rua Maria Barcellos, n. 125



Murilo de Carvalho Góes
Geógrafo e blogueiro
blogpanoramalavrense@gmail.com



OS LAVRENSES E O FACEBOOK

Criada em fevereiro de 2004, pelo programador e empresário estadunidense, Mark Zuckerberg, o Facebook é a rede social mais utilizada na atualidade, com mais de um bilhão de usuários ao redor do mundo. No Brasil, pelo menos metade da população, que, a partir de estimativas do Instituto Brasileiro de Geografia e Estatística (IBGE) para 2019, é de 210 milhões de habitantes, tem a sua página nesta rede social.

O Facebook, juntamente com o Twitter, Instagram e Whatsapp, revolucionou a comunicação entre as pessoas. Esta forma contemporânea de busca e interação nas informações tem seus pontos positivos e negativos, mas ainda assim, as chamadas Tecnologias de Informação e Comunicação (TIC's) influenciam a vida dos cidadãos e proporcionam o acesso a praticamente tudo que ocorre no mundo real, através da rede mundial de computadores.

No Brasil, o “estouro” do Facebook iniciou no segundo semestre de 2011, e não parou mais. Em todo o Brasil e, mais especificamente, em Lavras do Sul, quem acessava o antigo Orkut (entre 2005 e 2011), primeira rede social a fazer sucesso no Brasil, migrou para o Facebook. Em 2010, um ano antes, o

Facebook já tinha usuários lavrenses e o grupo OSDELAVRAS, o pioneiro a reunir os lavrenses de dentro e fora de Lavras do Sul. Com a consolidação do Facebook, o Panorama Lavrense passou a atualizar pelo sistema de tempo real, tanto notícias quanto as postagens do blog.

Além do Panorama Lavrense, outras páginas surgiram no município ao longo da década de 2010, tendo grande representatividade de Lavras do Sul no Facebook: Cabanha Macanudo, Soprovet, Lavras do Céu, Prefeitura de Lavras do Sul, Sindicato Rural, CTG Marco das Águas, CTG Querência das Lavras, Grupo Vem Dançar, Pepita FM, Companhia de Danças Lavras do Sul, Projeto Fofato, Grupo dos Relaxados, Folha Lavrense, Câmara de Vereadores de Lavras do Sul, Vae de Qualquer Jeito, Sindicato dos Trabalhadores Rurais, Bloco Vira Lata, Bloco Baita Fogo, entre outras.

Na atualidade, o Facebook ajuda os lavrenses e suas entidades a divulgar os eventos de forma rápida e dinâmica, além de permitir a opinião e expressão dos cidadãos. Apesar de, volta e meia, ocorrerem debates acalorados, o Facebook é uma ferramenta de grande influência nos dias de hoje.

PALAVRAS CRUZADAS DIRETAS
www.coquetel.com.br © Revistas COQUETEL

Roupas e acessórios exibidos em desfiles	Meio (?), meio cá: sem certeza absoluta	Ferramenta para configurar o Windows (Inform.)	Marcas ou características negativas (fig.)	Localização do Monumento aos Pracinhas, Nair de Tefé, caricaturista	Tintura de (?): o elixir paregórico
Sensação provocada pela mensagem		Coroa cerimonial usada no Candomblé	Passo, em inglês		
Navio da expansão marítima (Hist.)	Bronzeado, em inglês Formato do martelo		Forma carinhosa de se referir ao avô	Data do início de operação militar	
Sucesso da cantora baiana Pitty	Objeto de luxo fabricado por Cartier				Cometer engano
"(?) o Pano": obra de Agatha Christie		Stock (?), categoria automobilística	Hand-(?): feito à mão (ing.)		
(?) de papel: é usado para reciclagem	Caixas retangulares de madeira A atleta não profissional			Frâncio (símbolo) Posição do futsal	
"Onde (?) Wally?" série de livros		Cara (?) coroa, tipo de jogo		Pato ao (?), iguaria típica do Amazonas	
Tornar evidente por provas			Obter algo com muito esforço (pop.)	Harold Robbins, escritor dos EUA	(?) de guia: nó de marinho
(?) -hotel, moradia de turistas	Material de garrafas de suco Botequim	(?) Weisz, atriz de "A Múmia" (Cin.)			
Donativo de pouco valor			(?) eletrônica, inovação eleitoral		
Ceder		Lábio em Inglês 1.000, em romanos		George Israel, músico brasileiro	

BANCO — 3/adê — car — lip — tan. 4/mnade — step. 5/part — obolo. 6/rachel. 16/terro do flamengo. 65

DIVERSÃO E CURIOSIDADES NO NOVO BOX DO LUGGAS NETO!

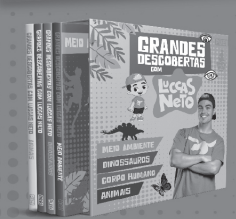

JÁ NAS LIVRARIAS!
PIXEL
editorapixel
@editorapixel

Solução

S	O	C	I	D	E	M	A	V	R	A	P
I	G	P	I	R	R	O					
V	N	H	O	T	O	B	O				
L	E	H	C	A	R	O	W				
W	N	T	R	V	A	P	A				
H	V	T	R	S	N	O	W	E			
V	T	V	N	O	V	A	S	E			
F	L	S	V	C	U	V					
H	O	D	V	E	C	O	V	I	O		
O	V	W	D	I	V	O					
O	I	G	O	L	E	R	N				
O	R	D	I	A	E	D	O	I	E		
I	R	T	N	A	I	D					
P	E	T	E	I	N	V	N				
O	T	I	N	E	X	V	L				
A											

TRC Estética Automotiva

Promoção a Cada 10 Lavagens
você escolhe entre:

1 lavagem + aspiração ou
20% de desconto em qualquer um de nossos serviços.

End.: Rua Ulíbio José Teixeira, 420
Lavras do Sul - RS (55) 9.9994-8777 (55) 9.9166-2067

Para melhor atender nossos clientes, alteramos o horário de funcionamento de nossa cozinha.

“O melhor em Lanches”

PARADA LANCHES

Domingos, Segundas, Terças e Quintas
lanches das 17h às 23h.

Quartas e Sábados,
horário normal de funcionamento,
18h às 23h59min.

Ligue e peça o melhor lanche da cidade!

TELE-ENTREGA
9 9712.6277 / 9 9119.8390
3282.1464

Rua Dr. Pires Porto, nº 99 - Lavras do Sul / RS

Folha **LAVRENSE**
Informação em primeiro lugar

QUER AUMENTAR SUAS VENDAS?
MOSTRE SUA MARCA!
ANUNCIE AQUI!

Comercial e Assinatura
(55) 9 9185.2085



NECO TEIXEIRA

Neqócios Imobiliários

CRECI /RS 50169

Compra, Venda e Avaliação de Imóveis Rurais e Urbanos

Contato: (55) 3282 1370. 9.9608.7577 /9.9175.7350

Endereço: Rua Adão Teixeira da Silveira, nº 142.



AUTO CENTER GARRA

www.autocentergarra.com

Borracharia / Comércio de pneus novos / Remolds e usados

Câmaras de ar / Acessórios automotivos / Balanceamento computadorizado

ACEITAMOS CARTÕES



Troca de óleo Menor preço à vista ou a melhor condição no prazo!

Aqui tem tudo pra você rodar tranquilo! Pneus multimarcas e Rodas de liga leve em até 10x no cartão.

Temos Lubrificantes originais indicados para seu carro e balanceamento computadorizado!

Telefone: (55) 9 9628.8829 ☎

Av. Cel. Galvão, nº 300, Sala 02, Lavras do Sul / RS

Telefone: (55) 9 9628.8829 ☎ / 9 8154.2632 ☎

Rua Benjamin Constant, 1420 Caçapava do Sul / RS



Trabalhamos com boleto bancário e ACEITAMOS TODOS OS CARTÕES.
Convênio com a Associação dos Servidores Municipais.

Horário de atendimento

Seg. à Sex. das 9h às 12h e das 13h30min às 18h30min

Sábado 9h às 12h e das 14h às 17h.

Fones: (55) 9.9622.5633 / 9.9710.5514 ☎

Rua Pires Porto, nº 301.

BanaBana OGOCHI LUPU



Refúgio Urbano



refugio.urbano.73



refugiourbano6.blogspot.com

**RESPONSABILIDADE
SOCIOAMBIENTAL
RESPEITO POR
LAVRAS DO SUL**



www.projetofofato.com.br - www.facebook.com/projetofofato

Folha

LAVRENSE

Informação em primeiro lugar



QUER AUMENTAR SUAS VENDAS?

MOSTRE SUA MARCA!

ANUNCIE AQUI!

Comercial e Assinatura

(55) 9 9185.2085

Aniversário

2 anos

EMBALAVRAS

confeitos - embalagens - festas

Rua Dr. Pires Porto, 560 - Lavras do Sul - RS

053-9.81098852

Créditojá

Empréstimos

Empréstimos
consignados
Sem consulta ao
SPC e SERASA

PRECISANDO DE
DINHEIRO?

NÓS TEMOS A SOLUÇÃO!!!

Cel. Galvão, 67 | Fone: (53) 9.9947.0702 / 3282.1477



PHNIX ASSISTÊNCIA

Conserto de Smartphones e Tablets
Acessórios para Tablets e Celulares

Faça seu orçamento gratuito

AV. CORONEL GALVÃO, 67 - LAVRAS DO SUL

53 9 9920 7994
55 3282 1477